

**ENTREGADO
A F****Insumo para la Mesa de Conversaciones****Propuesta Circunscripciones Transitorias Especiales
de Paz****Insumos para la discusión**

Julio 15 de 2016

**Consideraciones generales y principios para la
definición de Circunscripciones Transitorias
Especiales de Paz :**

- ① Que los municipios de las Circunscripciones Electorales para la Paz coincidan en su totalidad con los municipios PDET presentados en la Mesa de Conversación de La Habana..
- ② En aquellos municipios de la Circunscripción en que han sido clasificados por el Índice de Ruralidad (Misión Rural-DNP), como Municipios Rural y Municipio Rural Disperso, se incluye el total del censo electoral municipal (mesas urbanas y mesas rurales).
- ③ En los municipios de la circunscripción que han sido clasificados por el Índice de Ruralidad (Misión Rural-DNP), como Ciudades-Aglomeraciones y Ciudades Intermedias, la participación electoral ciudadana será exclusivamente en los puestos rurales de votación y se excluyen por lo tanto las mesas urbanas de votación, para que las ciudades no «jalonen» el voto de la circunscripción.

Definición de categorías de ruralidad (Misión para la transformación del campo)

Ciudades y aglomeraciones: Los municipios considerados en la categoría de Ciudades y aglomeraciones para el 2014 son 117, los cuales tienen población rural total de 2.088.360 y su área abarca el 6,4%.

Intermedios: Son aquellos municipios que tienen una importancia regional y con acceso a diversos bienes y servicios. Se caracterizan por tener entre 25 mil y 100 mil habitantes en la cabecera o que, a pesar de tener cabeceras menores, presentan alta densidad poblacional (más de 10 hab/km²). En 2014 este grupo lo conforman 314 municipios, asociado a una población rural de 3.337.839 y el área corresponde al 8,9% del total nacional.

Rural: Corresponde a los municipios que tienen cabeceras de menor tamaño (menos de 25 mil habitantes) y presentan densidades poblacionales intermedias (entre 10 hab/km² y 100 hab/km²). En total son 373 municipios para 2014 con población rural de 5.402.735 y el área municipal es 19,8%.

Rural disperso: Son aquellos municipios y Áreas No Municipalizadas —ANM— que tienen cabeceras pequeñas y densidad poblacional baja (menos de 50 hab/km²). 318 territorios son considerados en la categoría de Rural disperso para el 2014, están asociados a una población rural de 3.658.702 y el área es del 64,9% del total nacional.

Circunscripciones Transitorias Especiales de Paz Propuesta

- 11 zonas con un representante por cada zona en 19 dptos. y 144 municipios por 2 periodos electorales *pendiente definir chocó

Comportamiento del Censo Electoral en las Circunscripciones

Circunscripciones	Censo Electoral Total	Censo Electoral Urbano	Censo Electoral Rural	Total Potencial Electores Mopul, en Circunscripción.
1_Nororiental	101.352	80.186	21.166	71.111
2_Montes de María	258.270	177.350	80.920	155.177
3_Catatumbo	113.358	67.585	45.773	113.358
4_Sierra Nevada-Perijá	324.877	245.868	79.009	133.751
5_Urabá	366.085	268.635	97.450	139.716
6_Bajo Cauca-sur de Córdoba	404.488	300.177	104.311	206.783
7_Sur de Bolívar	82.891	58.794	24.097	67.791
8_Pacífico Sur	518.019	357.579	158.440	253.313
9_Panamericana	556.323	328.340	227.983	352.210
10_Sur	438.654	370.085	68.569	274.496
11_Macarena - Guaviare	110.031	87.827	22.204	110.031
Total	3.271.857	2.342.416	929.441	1.882.577

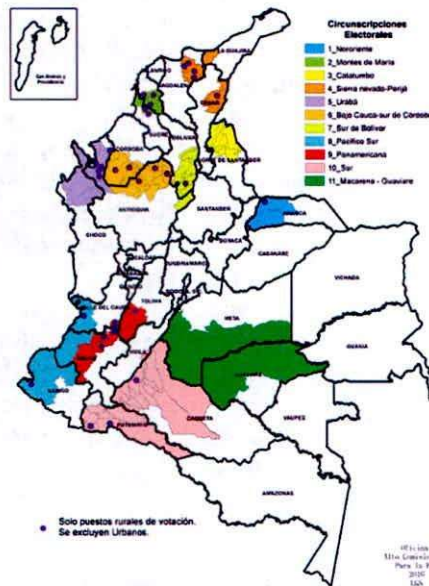

Municipios de las Circunscripciones donde la votación será exclusivamente en mesa rural. 34 municipios.

Municipio	Índice de Ruralidad (Median Rural ONP)	Circunscripción Electoral	Población Dato 2015	Censo Electoral Total	Censo Electoral Urbano	Censo Electoral Rural	Total Potencial Electores Mupal, en Circunscripción
AGUSTÍN CODAZZI	Intermedio	4 Sierra Nevada-Perijá	50.828	45.429	40.543	4.886	4.886
APARTADO	Ciudades y aglomeraciones	5 Urbá	178.257	88.733	81.902	6.831	6.831
ARACATACA	Intermedio	4 Sierra Nevada-Perijá	39.473	26.433	20.416	6.017	6.017
BUENAVENTURA	Ciudades y aglomeraciones	8 Pacífico Sur	399.764	218.324	194.248	24.076	24.076
CAREPA	Intermedio	5 Urbá	55.788	41.336	34.544	6.792	6.792
CAUCASIA	Ciudades y aglomeraciones	6 Bajo Cauca-sur de Córdoba	112.168	65.798	59.953	5.845	5.845
CHALÁN	Intermedio	2 Montes de María	4.354	4.386	4.095	291	291
CHAPARRAL	Intermedio	9 Panamericana	47.193	37.794	29.531	8.263	8.263
CHIGORODÓ	Intermedio	5 Urbá	76.202	44.734	44.276	458	458
COENAGA	Ciudades y aglomeraciones	4 Sierra Nevada-Perijá	104.331	81.457	74.751	6.706	6.706
CORINTO	Intermedio	9 Panamericana	31.872	17.296	11.990	5.306	5.306
EL BAGRE	Intermedio	6 Bajo Cauca-sur de Córdoba	49.583	35.851	28.891	6.960	6.960
EL CARMEN DE BOLÍVAR	Intermedio	2 Montes de María	75.151	53.062	44.988	8.074	8.074
FLORENCIA	Ciudades y aglomeraciones	10 Sur	172.364	115.748	111.070	4.678	4.678
FLORIDA	Ciudades y aglomeraciones	9 Panamericana	58.129	49.963	38.289	11.674	11.674
FUNDACIÓN	Intermedio	4 Sierra Nevada-Perijá	57.344	50.693	46.201	4.492	4.492
LOS PALMITOS	Intermedio	2 Montes de María	19.297	17.551	10.318	7.233	7.233
MARÍA LA BAJA	Intermedio	2 Montes de María	48.079	36.890	19.709	17.181	17.181
MIRANDA	Intermedio	9 Panamericana	39.718	18.536	14.188	4.348	4.348
MONTELBANO	Intermedio	6 Bajo Cauca-sur de Córdoba	81.341	54.778	46.772	8.006	8.006
PENDAMO	Intermedio	9 Panamericana	42.884	26.313	15.070	11.243	11.243
PRADERA	Ciudades y aglomeraciones	9 Panamericana	55.147	39.735	35.214	4.521	4.521
PUERTO ASÍS	Ciudades y aglomeraciones	10 Sur	60.138	41.477	34.413	7.064	7.064
SAN JUAN NEPOMUCENO	Intermedio	2 Montes de María	33.466	29.950	23.992	5.958	5.958
SAN PABLO	Intermedio	7 Sur de Bolívar	33.291	17.171	14.680	2.511	2.511
SAN PEDRO DE URABÁ	Intermedio	5 Urbá	31.280	25.156	19.291	5.865	5.865
SANTANDER DE QUILICHAO	Intermedio	9 Panamericana	93.545	73.393	54.871	18.522	18.522
SARAVENA	Intermedio	1 Nororiental	47.203	31.798	30.241	1.557	1.557
TARAZÁ	Intermedio	6 Bajo Cauca-sur de Córdoba	42.641	26.097	19.206	6.891	6.891
TIERRALTA	Intermedio	6 Bajo Cauca-sur de Córdoba	99.911	60.827	42.883	17.944	17.944
TUMACO	Ciudades y aglomeraciones	8 Pacífico Sur	199.659	121.341	68.460	52.881	52.881
TURBO	Ciudades y aglomeraciones	5 Urbá	159.268	84.788	48.356	36.432	36.432
VALLE DEL GUAMUJÉ (La Hormiga)	Intermedio	10 Sur	51.842	23.037	18.675	4.362	4.362
ZONA BANANERA	Intermedio	4 Sierra Nevada-Perijá	60.524	47.713	9.215	33.498	33.498

Municipios de las Circunscripciones donde la votación será en el total de las mesas (urbana y rural). 110 municipios.

Departamento	Municipio	Índice de Ruralidad (Median Rural ONP)	Circunscripción Electoral	Población Dato 2015	Censo Electoral Total	Censo Electoral Urbano	Censo Electoral Rural	Total Potencial Electores Mupal, en Circunscripción
CHOCÓ	ACANDÍ	Rural	5 Urbá	9.584	8.236	5.511	2.725	8.236
CAQUETÁ	ALBANIA	Rural	10 Sur	6.430	3.927	3.489	439	3.927
BUJÍA	ALGECIRAS	Rural	10 Sur	24.492	14.233	12.313	1.920	14.233
ANTIOQUIA	ANORÍ	Rural	6 Bajo Cauca-sur de Córdoba	17.086	11.028	8.546	2.482	11.028
ARAUCA	ARAUQUITA	Rural	1 Nororiental	41.309	27.139	16.649	10.490	27.139
BOLÍVAR	ARENAL	Rural disperso	7 Sur de Bolívar	18.876	5.554	4.366	1.177	5.554
CAUCA	ARBEIA	Rural disperso	9 Panamericana	26.715	17.408	7.065	10.343	17.408
TOLIMA	ATAFO	Rural disperso	9 Panamericana	22.513	14.888	5.440	9.448	14.888
CAUCA	BALBOA	Rural	9 Panamericana	25.589	16.059	9.423	6.636	16.059
NARIÑO	BARBACOAS	Rural	8 Pacífico Sur	37.851	20.588	11.481	8.907	20.588
CESAR	BECERRIL	Rural	4 Sierra Nevada-Perijá	13.453	14.384	13.627	757	14.384
CAQUETÁ	BELÉN DE LOS ANDOQUÍES	Rural	10 Sur	11.541	7.540	7.540	0	7.540
ANTIOQUIA	BRICEÑO	Rural disperso	6 Bajo Cauca-sur de Córdoba	8.702	6.183	4.234	1.917	6.183
CAUCA	BUENOS AIRES	Rural	9 Panamericana	32.225	15.525	3.940	11.585	15.525
ANTIOQUIA	CÁCERES	Rural disperso	6 Bajo Cauca-sur de Córdoba	37.806	19.675	8.093	11.577	19.675
CAUCA	CUBIO	Rural	9 Panamericana	37.522	23.228	6.497	16.729	23.228
GUAVIARE	CALAMAR	Rural disperso	11 Magdalena - Guaviare	9.091	3.556	5.556	0	3.556
CAUCA	CALDANO	Rural	9 Panamericana	33.122	20.530	6.721	13.809	20.530
CAUCA	CAJOTO	Rural	9 Panamericana	17.642	17.642	10.245	7.397	17.642
BOLÍVAR	CANTAGALLO	Rural	7 Sur de Bolívar	9.239	6.026	4.327	1.699	6.026
CHOCÓ	CARMEN DEL DARÍEN (Corberedo)	Rural disperso	5 Urbá	5.462	5.319	2.106	3.213	5.319
CAQUETÁ	CARTAGENA DEL CHAIRA	Rural disperso	10 Sur	33.391	18.760	15.451	3.309	18.760
BUCRA	COLOSO	Rural	2 Montes de María	5.838	6.748	5.600	1.148	6.748
NORTE DE SANTANDER	CONVENCIÓN	Rural	3 Catatumbo	13.549	14.896	10.108	4.788	14.896
BOLÍVAR	CÓRDOBA	Rural disperso	2 Montes de María	12.435	12.975	4.860	8.115	12.975
NARIÑO	CUMBITARA	Rural disperso	8 Pacífico Sur	15.239	6.033	2.931	3.102	6.033
CAQUETÁ	CURILLO	Rural	10 Sur	11.683	7.587	7.300	297	7.587
LA GUIAHRA	DIBULLA	Rural disperso	4 Sierra Nevada-Perijá	32.983	20.402	5.906	14.496	20.402
NORTE DE SANTANDER	EL CARMEN	Rural disperso	3 Catatumbo	14.005	9.996	3.831	6.165	9.996
NARIÑO	EL CHARCO	Rural disperso	8 Pacífico Sur	36.856	15.263	8.527	6.736	15.263
CAQUETÁ	EL DONCELLO	Rural	10 Sur	22.137	15.496	14.500	996	15.496
BOLÍVAR	EL GUAMO	Rural	2 Montes de María	7.757	7.232	3.990	3.242	7.232
CAQUETÁ	EL PAUJIL	Rural	10 Sur	20.224	11.784	11.061	723	11.784
GUAVIARE	EL RETORNO	Rural disperso	11 Magdalena - Guaviare	22.975	9.296	5.827	3.469	9.296

Departamento	Municipio	Índice de Ruralidad (Misión Rural (MR))	Circunscripción Electoral	Población Dato 2015	Censo Electoral Total	Censo Electoral Urbano	Censo Electoral Rural	Total Potencial Electores Misionales en Circunscripción
NARIÑO	EL ROSARIO	Rural	8, Pacífico Sur	10.201	6.582	3.171	3.411	6.382
CAUCA	EL TAMBO	Rural disperso	9, Panamericana	47.525	34.332	7.608	26.724	34.332
NORTE DE SANTANDER	EL TARRA	Rural	3, Catatumbo	10.957	10.449	8.409	2.040	10.449
ARAUCA	FORTUL	Rural	1, Nororiental	25.379	10.849	8.338	2.511	10.849
NARIÑO	FRANCISCO PIZARRO (Salaboude)	Rural	8, Pacífico Sur	15.039	6.282	5.012	1.270	6.282
CAUCA	GUAPI	Rural	8, Pacífico Sur	29.722	19.101	11.756	7.345	19.101
NORTE DE SANTANDER	HACARÍ	Rural disperso	3, Catatumbo	10.657	6.882	5.085	1.847	6.882
ANTIOQUIA	ITUANGO	Rural disperso	6, Bajo Cauca-sur de Córdoba	20.996	17.357	10.770	6.587	17.357
CAUCA	JAMBALÓ	Rural	9, Panamericana	17.590	8.018	4.144	3.874	8.018
CESAR	LA JAGUA DE IBRICO	Rural	4, Sierra Nevada-Periá	22.282	24.609	20.864	3.745	24.609
META	LA MACARENA	Rural disperso	11, Macarena - Guaviare	32.861	7.862	5.936	1.926	7.862
CESAR	LA PAZ	Rural	4, Sierra Nevada-Periá	22.815	18.757	14.345	4.412	18.757
NORTE DE SANTANDER	LA PLAYA	Rural disperso	3, Catatumbo	8.546	6.581	3.851	2.730	6.581
NARIÑO	LA TOLA	Rural	8, Pacífico Sur	12.584	4.971	3.646	1.325	4.971
NARIÑO	LEVA	Rural	8, Pacífico Sur	13.849	7.196	3.786	3.412	7.196
NARIÑO	LÓPEZ	Rural disperso	8, Pacífico Sur	20.316	12.335	2.726	9.609	12.335
NARIÑO	MAGÜÍ (Peylé)	Rural disperso	8, Pacífico Sur	22.437	6.169	2.806	3.363	6.169
META	MAMPÍPÁN	Rural disperso	11, Macarena - Guaviare	17.229	3.388	3.160	2.228	3.388
CAUCA	MERCADERES	Rural disperso	9, Panamericana	18.061	13.878	7.217	6.661	13.878
META	MISÉNAS	Rural disperso	11, Macarena - Guaviare	11.287	7.559	5.998	1.561	7.559
CAQUETÁ	MILÁN	Rural disperso	10, Sur	11.748	6.836	2.822	4.234	6.836
CAQUETÁ	MONTAÑITA	Rural disperso	10, Sur	21.620	10.617	5.940	4.977	10.617
BOLÍVAR	MORALES	Rural disperso	7, Sur de Bolívar	21.182	10.766	6.239	4.527	10.766
CAUCA	MORALES	Rural	9, Panamericana	25.940	18.522	9.726	8.796	18.522
CAQUETÁ	MORELA	Rural disperso	10, Sur	3.813	3.568	3.568	0	3.568
NARIÑO	MOSQUERA	Rural	8, Pacífico Sur	16.270	5.888	3.378	2.510	5.888
ANTIOQUIA	MUTATÁ	Rural disperso	5, Urabá	20.622	13.510	6.785	6.725	13.510
ANTIOQUIA	NECHÍ	Rural	6, Bajo Cauca-sur de Córdoba	26.591	18.120	14.500	3.620	18.120
ANTIOQUIA	NECOLE	Rural disperso	5, Urabá	62.345	52.548	15.528	17.020	52.548
NARIÑO	OLAYA HERRERA (Bocas de Satingo)	Rural	8, Pacífico Sur	31.204	13.445	9.464	3.981	13.445
PUTUMAYO	ORITO	Rural	10, Sur	52.580	25.887	21.182	4.705	25.887
SUCRE	OVEJAS	Rural	2, Montes de María	21.061	20.090	13.128	6.962	20.090
CAUCA	PATÁ (El Bordo)	Rural	9, Panamericana	36.205	25.326	12.973	12.353	25.326
TOULMA	PLANADAS	Rural disperso	9, Panamericana	28.935	19.457	13.514	5.943	19.457

Departamento	Municipio	Índice de Ruralidad (Misión Rural (MR))	Circunscripción Electoral	Población Dato 2015	Censo Electoral Total	Censo Electoral Urbano	Censo Electoral Rural	Total Potencial Electores Misionales en Circunscripción
NARIÑO	POLICARPA	Rural disperso	8, Pacífico Sur	18.834	9.508	3.733	5.775	9.508
PUTUMAYO	PUERTO CAICEDO	Rural	10, Sur	14.575	8.908	6.145	2.763	8.908
META	PUERTO CONCORDIA	Rural	11, Macarena - Guaviare	20.897	5.959	5.172	787	5.959
PUTUMAYO	PUERTO GUZMÁN	Rural disperso	10, Sur	23.699	10.558	5.666	4.892	10.558
PUTUMAYO	PUERTO LEGUIZAMO	Rural disperso	10, Sur	15.445	14.422	11.279	3.143	14.422
CÓRDOBA	PUERTO LIBERTADOR	Rural	6, Bajo Cauca-sur de Córdoba	47.843	25.787	14.600	11.187	25.787
META	PUERTO LERAS	Rural disperso	11, Macarena - Guaviare	9.817	6.315	4.546	1.769	6.315
CAQUETÁ	PUERTO RICO	Rural	10, Sur	33.347	18.740	14.916	3.844	18.740
META	PUERTO RICO	Rural disperso	11, Macarena - Guaviare	18.026	7.932	6.996	936	7.932
NARIÑO	RICAUITE	Rural disperso	8, Pacífico Sur	18.666	13.419	9.829	3.590	13.419
TOULMA	RIOBLANCO	Rural disperso	9, Panamericana	24.355	15.888	9.168	6.720	15.888
CHOCÓ	RIOSUCIO	Rural disperso	5, Urabá	28.832	13.499	7.432	6.067	13.499
NARIÑO	ROBERTO NAYAN (San José)	Rural disperso	8, Pacífico Sur	22.813	8.303	3.501	4.802	8.303
NORTE DE SANTANDER	SAN CALIXTO	Rural disperso	3, Catatumbo	13.514	6.981	3.035	3.946	6.981
BOLÍVAR	SAN JACINTO	Rural	2, Montes de María	21.536	20.034	18.742	1.292	20.034
CÓRDOBA	SAN JOSÉ DE URE	Rural	6, Bajo Cauca-sur de Córdoba	10.993	7.084	4.926	2.158	7.084
CAQUETÁ	SAN JOSÉ DEL FRAGUA	Rural	10, Sur	14.921	8.868	6.332	2.536	8.868
GUAVIARE	SAN JOSÉ DEL GUAVIARE	Rural	11, Macarena - Guaviare	64.555	37.460	33.792	3.668	37.460
PUTUMAYO	SAN MIGUEL (La Donda)	Rural	10, Sur	26.551	11.676	8.981	2.695	11.676
SUCRE	SAN ONOFRE	Rural	2, Montes de María	50.214	40.714	19.429	21.285	40.714
CAQUETÁ	SAN VICENTE DEL CAGUÁN	Rural	10, Sur	67.994	31.334	23.588	7.746	31.334
NARIÑO	SANTA BÁRBARA (Icuandé)	Rural disperso	8, Pacífico Sur	14.752	7.017	4.571	2.446	7.017
BOLÍVAR	SANTA ROSA DEL SUR	Rural	7, Sur de Bolívar	42.003	18.880	13.663	5.217	18.880
NORTE DE SANTANDER	SARDINATA	Rural	3, Catatumbo	22.632	16.984	11.341	5.643	16.984
BOLÍVAR	SIMITÍ	Rural	7, Sur de Bolívar	20.371	11.855	5.951	5.904	11.855
CAQUETÁ	SOLITA	Rural	10, Sur	9.140	5.773	5.773	0	5.773
CAUCA	SUÁREZ	Rural	9, Panamericana	18.456	15.776	8.084	7.692	15.776
ARAUCA	TAME	Rural disperso	1, Nororiental	52.768	31.566	24.962	6.604	31.566
NORTE DE SANTANDER	TEONAMA	Rural disperso	3, Catatumbo	21.524	9.477	3.519	5.958	9.477
NORTE DE SANTANDER	TIBÚ	Rural	3, Catatumbo	36.502	31.112	18.456	12.656	31.112
CAUCA	TIMBQUIÉ	Rural disperso	8, Pacífico Sur	21.817	14.255	4.555	9.700	14.255
CAUCA	TORIBIO	Rural	9, Panamericana	29.187	16.598	7.462	9.136	16.598
CHOCÓ	UNGUÍA	Rural	5, Urabá	15.126	8.226	4.904	3.322	8.226
META	URIBE	Rural disperso	11, Macarena - Guaviare	16.155	4.834	2.810	2.024	4.834

Departamento	Municipio	Índice de Ruralidad (Misión Rural DNP)	Circunscripción Electoral	Población Dane 2015	Censo Electoral Total	Censo Electoral Urbano	Censo Electoral Rural	Total Potencial Electores Mupal. en Circunscripción.
ANTIOQUIA	VALDIVIA	Rural disperso	6. Bajo Cauca-sur de Córdoba	22.179	12.023	7.035	4.988	12.023
CÓRDOBA	VALENCIA	Rural	6. Bajo Cauca-sur de Córdoba	42.971	25.078	15.161	9.915	25.078
CAQUETÁ	VALPARAÍSO	Rural	10. Sur	11.629	6.135	5.084	1.051	6.135
PUTUMAYO	VILLAGARZÓN	Rural	10. Sur	21.134	15.714	13.508	2.206	15.714
META	VISTAHERMOSA	Rural disperso	11. Macarena - Guaviare	25.461	12.076	8.240	3.836	12.076
ANTIOQUIA	YONDÓ (Casabe)	Rural disperso	7. Sur de Bolívar	18.613	12.135	9.558	2.577	12.135
BOLÍVAR	ZAMBRANO	Rural	2. Montes de María	11.611	8.647	8.499	148	8.647
ANTIOQUIA	ZARAGOZA	Rural	6. Bajo Cauca-sur de Córdoba	30.738	18.839	14.565	4.274	18.839

Circunscripción 1: Nororiente (4 municipios)

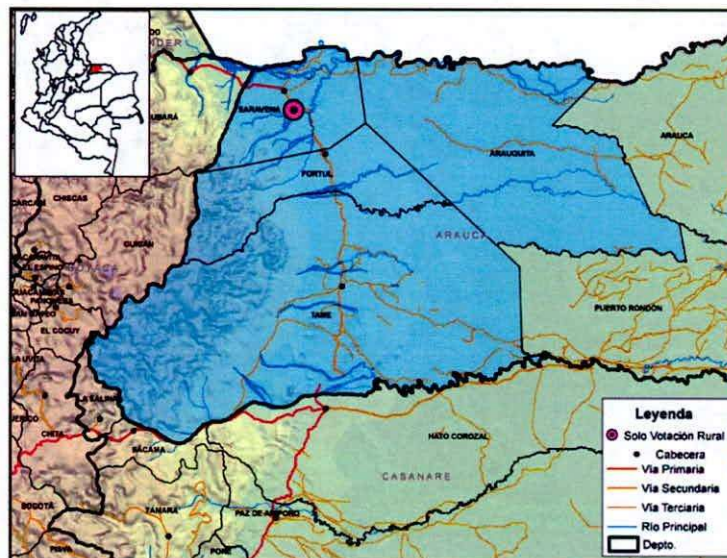

Circunscripción 3: Catatumbo

Departamento	Municipio	Índice de Ruralidad (Misión Rural DNP)	Población Dane 2015	Censo Electoral Total	Censo Electoral Urbano	Censo Electoral Rural	Total Potencial Electores Mupal., en Circunscripción.	Solo Mesa Rural
NORTE DE SANTANDER	CONVENCIÓN	Rural	13.569	14.896	10.108	4.788	14.896	
NORTE DE SANTANDER	EL CARMEN	Rural disperso	14.005	9.996	3.831	6.165	9.996	
NORTE DE SANTANDER	EL TARRA	Rural	10.957	10.449	8.409	2.040	10.449	
NORTE DE SANTANDER	HACARÍ	Rural disperso	10.657	6.882	5.035	1.847	6.882	
NORTE DE SANTANDER	LA PLAYA	Rural disperso	8.546	6.581	3.851	2.730	6.581	
NORTE DE SANTANDER	SAN CALIXTO	Rural disperso	13.514	6.981	3.035	3.946	6.981	
NORTE DE SANTANDER	SARDINATA	Rural	22.632	16.984	11.341	5.643	16.984	
NORTE DE SANTANDER	TEORAMA	Rural disperso	21.524	9.477	3.519	5.958	9.477	
NORTE DE SANTANDER	TIBÚ	Rural	36.502	31.112	18.456	12.656	31.112	
Total			151.906	113.358	67.585	45.773	113.358	0

Circunscripción 4: Sierra Nevada-Perijá (9 municipios)

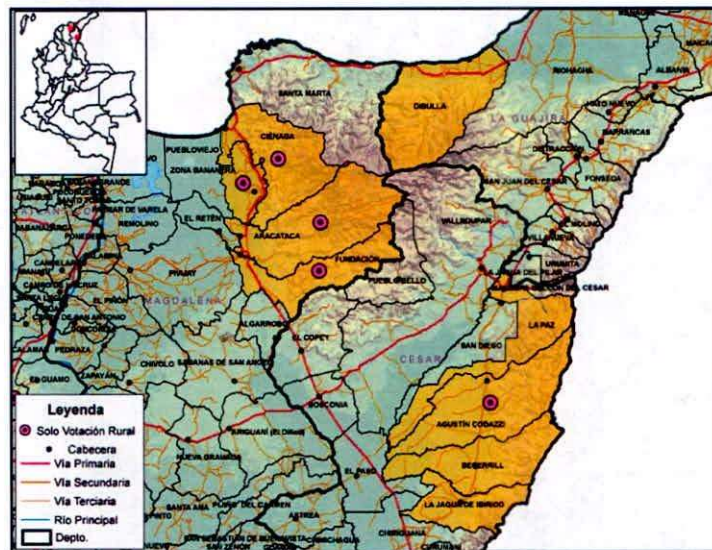

Circunscripción 4: Sierra Nevada-Perijá

Departamento	Municipio	Índice de Ruralidad (Misión Rural DNP)	Población Dane 2015	Censo Electoral Total	Censo Electoral Urbano	Censo Electoral Rural	Total Potencial Electores Mupal., en Circunscripción.	Solo Mesa Rural
CESAR	AGUSTÍN CODAZZI	Intermedio	50.829	45.429	40.543	4.886	4.886	1
CESAR	BECERRILL	Rural	13.453	14.384	13.627	757	14.384	
CESAR	LA JAGUA DE IBIRICO	Rural	22.282	24.609	20.864	3.745	24.609	
CESAR	LA PAZ	Rural	22.815	18.757	14.345	4.412	18.757	
LA GUAJIRA	DIBULLA	Rural disperso	32.983	20.402	5.906	14.496	20.402	
MAGDALENA	ARACATACA	Intermedio	39.473	26.433	20.416	6.017	6.017	1
MAGDALENA	CIÉNAGA	Ciudades y aglomeraciones	104.831	81.457	74.751	6.706	6.706	1
MAGDALENA	FUNDACIÓN	Intermedio	57.344	50.693	46.201	4.492	4.492	1
MAGDALENA	ZONA BANANERA	Intermedio	60.524	42.713	9.215	33.498	33.498	1
Total			404.034	324.877	245.868	79.009	133.751	5
Total Cesar			109.579	103.179	89.379	13.800	62.636	1
Total Magdalena			261.672	201.296	150.583	50.713	50.713	4
Total La Guajira			32.983	20.402	5.906	14.496	20.402	0

Circunscripción 5: Urabá (11 municipios)

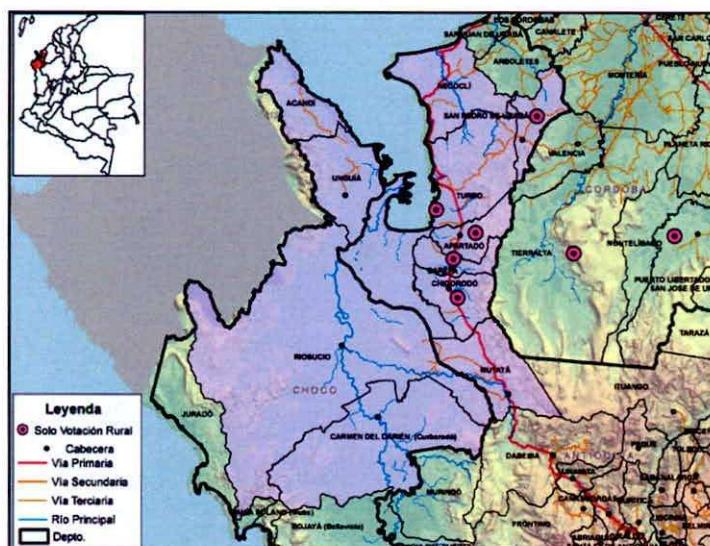

Circunscripción 5: Urabá

Departamento	Municipio	Índice de Ruralidad (Misión Rural DNP)	Población Dane 2015	Censo Electoral Total	Censo Electoral Urbano	Censo Electoral Rural	Total Potencial Electores Mupal., en Circunscripción.	Solo Mesa Rural
ANTIOQUIA	APARTADÓ	Ciudades y aglomeraciones	178.257	88.733	81.902	6.831	6.831	1
ANTIOQUIA	CAREPA	Intermedio	55.788	41.336	34.544	6.792	6.792	1
ANTIOQUIA	CHIGORODÓ	Intermedio	76.202	44.734	44.276	458	458	1
ANTIOQUIA	MUTATÁ	Rural disperso	20.612	13.510	6.785	6.725	13.510	
ANTIOQUIA	NECOCLÍ	Rural disperso	62.365	32.548	15.528	17.020	32.548	
ANTIOQUIA	SAN PEDRO DE URABÁ	Intermedio	81.280	25.156	19.291	5.865	5.865	1
ANTIOQUIA	TURBO	Ciudades y aglomeraciones	159.268	84.788	46.356	38.432	38.432	1
CHOCÓ	ACANDÍ	Rural	9.584	8.236	5.511	2.725	8.236	
CHOCÓ	CARMEN DEL DARIÉN (Cura)	Rural disperso	5.462	5.319	2.106	3.213	5.319	
CHOCÓ	Ó	Rural disperso	28.832	13.499	7.432	6.067	13.499	
CHOCÓ	UNGUÍA	Rural	15.126	8.226	4.904	3.322	8.226	
Total			642.776	366.085	268.635	97.450	139.716	5
Total Antioquia			583.772	330.805	248.682	82.123	104.436	5
Total Chocó			59.004	35.280	19.953	15.327	35.280	0

Circunscripción 6: Bajo Cauca-sur de Córdoba (15 municipios)

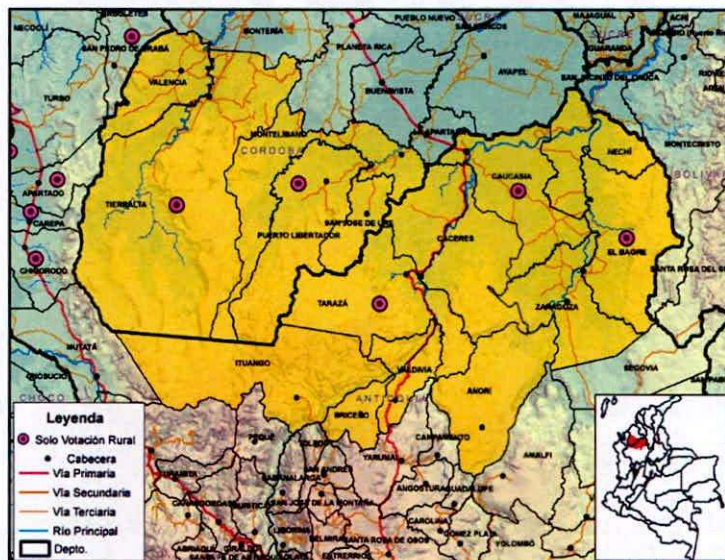

Circunscripción 6: Bajo Cauca-sur de Córdoba

Departamento	Municipio	Índice de Ruralidad (Misión Rural DNP)	Población Dane 2015	Censo Electoral Total	Censo Electoral Urbano	Censo Electoral Rural	Total Potencial Electores Mupal., en Circunscripción.	Solo Mesa Rural
ANTIOQUIA	ANORÍ	Rural	17.066	11.028	8.586	2.442	11.028	
ANTIOQUIA	BRICEÑO	Rural disperso	8.702	6.151	4.234	1.917	6.151	
ANTIOQUIA	CÁCERES	Rural disperso	37.806	19.670	8.093	11.577	19.670	
ANTIOQUIA	CAUCASIA	Ciudades y aglomeraciones	112.168	65.798	59.953	5.845	5.845	1
ANTIOQUIA	EL BAGRE	Intermedio	49.583	35.851	28.891	6.960	6.960	1
ANTIOQUIA	ITUANGO	Rural disperso	20.996	17.357	10.770	6.587	17.357	
ANTIOQUIA	NEOHÍ	Rural	26.591	18.120	14.500	3.620	18.120	
ANTIOQUIA	TARAZÁ	Intermedio	42.641	26.097	19.206	6.891	6.891	1
ANTIOQUIA	VALDIVIA	Rural disperso	22.179	12.023	7.035	4.988	12.023	
ANTIOQUIA	ZARAGOZA	Rural	30.738	18.839	14.565	4.274	18.839	
CÓRDOBA	MONTELBANO	Intermedio	81.341	54.778	46.772	8.006	8.006	1
CÓRDOBA	PUERTO LIBERTADOR	Rural	47.643	25.787	14.600	11.187	25.787	
CÓRDOBA	SAN JOSE DE URE	Rural	10.993	7.084	4.926	2.158	7.084	
CÓRDOBA	TIERRALTA	Intermedio	99.911	60.827	42.883	17.944	17.944	1
CÓRDOBA	VALENCIA	Rural	42.971	25.078	15.163	9.915	25.078	
Total			651.349	404.488	300.177	104.311	206.783	5
Total Antioquia			368.490	230.934	175.833	55.101	122.884	8
Total Córdoba			282.859	173.554	124.344	49.210	83.899	2

Circunscripción 7: Sur de Bolívar (7 municipios)

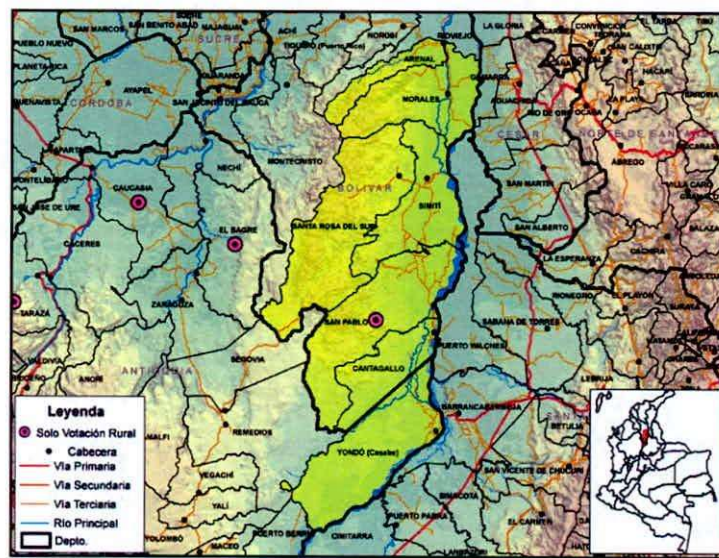

Circunscripción 7: Sur de Bolívar

Departamento	Municipio	Índice de Ruralidad (Misión Rural DNP)	Población Dane 2015	Censo Electoral Total	Censo Electoral Urbano	Censo Electoral Rural	Total Potencial Electores Mupal., en Circunscripción.	Solo Mesa Rural
ANTIOQUIA	YONDÓ (Casabe)	Rural disperso	18.613	12.135	9.558	2.577	12.135	
BOLÍVAR	ARENAL	Rural disperso	18.876	5.558	4.386	1.172	5.558	
BOLÍVAR	CANTAGALLO	Rural	9.299	6.026	4.327	1.699	6.026	
BOLÍVAR	MORALES	Rural disperso	21.182	10.766	6.239	4.527	10.766	
BOLÍVAR	SAN PABLO	Intermedio	33.291	17.171	14.660	2.511	2.511	1
BOLÍVAR	SANTA ROSA DEL SUR	Rural	42.003	18.880	13.663	5.217	18.880	
BOLÍVAR	SIMITÍ	Rural	20.271	11.855	5.951	5.904	11.855	
Total			163.475	82.391	58.784	23.607	67.731	1
Total Antioquia			18.613	12.135	9.558	2.577	12.135	0
Total Bolívar			144.862	70.256	49.226	21.030	55.596	1

Circunscripción 8: Pacífico Sur (18 municipios)

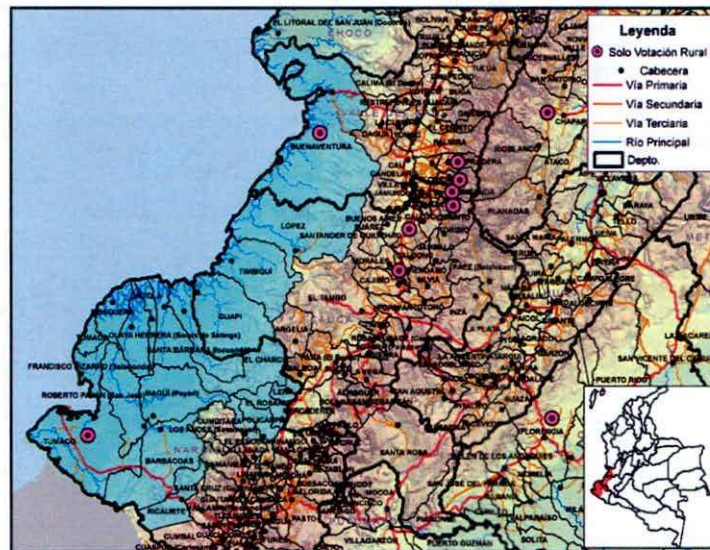

Circunscripción 8: Pacífico Sur

Departamento	Municipio	Índice de Ruralidad (Misión Rural DNP)	Población Dane 2015	Censo Electoral Total	Censo Electoral Urbano	Censo Electoral Rural	Total Potencial Electores Mupal, en Circunscripción.	Solo Mesa Rural
CAUCA	GUAPI	Rural	29.722	19.101	11.756	7.345	19.101	
CAUCA	LÓPEZ	Rural disperso	20.316	12.335	2.726	9.609	12.335	
CAUCA	TIMBIQUÍ	Rural disperso	21.617	14.255	4.555	9.700	14.255	
NARIÑO	BARBACOAS	Rural	37.851	20.588	11.681	8.907	20.588	
NARIÑO	CUMBITARA	Rural disperso	15.239	6.033	2.931	3.102	6.033	
NARIÑO	EL CHARCO	Rural disperso	36.856	15.263	8.527	6.736	15.263	
NARIÑO	EL ROSARIO	Rural	10.201	6.582	3.171	3.411	6.582	
NARIÑO	LA TOLA	Rural	12.584	4.971	3.646	1.325	4.971	
NARIÑO	LEIVA	Rural	13.849	7.198	3.786	3.412	7.198	
NARIÑO	MAGÚI (Payán)	Rural disperso	22.437	6.169	2.806	3.363	6.169	
NARIÑO	MOSQUERA	Rural	16.270	5.888	3.378	2.510	5.888	
NARIÑO	OLAYA HERRERA (Bocas de)	Rural	31.204	13.445	9.464	3.981	13.445	
NARIÑO	FRANCISCO PIZARRO (Saldaña)	Rural	15.039	6.282	5.012	1.270	6.282	
NARIÑO	POLICARPA	Rural disperso	16.834	9.505	3.733	5.772	9.505	
NARIÑO	RICAUARTE	Rural disperso	18.666	13.419	9.629	3.790	13.419	
NARIÑO	ROBERTO PAYÁN (San José)	Rural disperso	22.613	8.303	3.501	4.802	8.303	
NARIÑO	SANTA BÁRBARA (Iscuandé)	Rural disperso	14.752	7.017	4.571	2.446	7.017	
NARIÑO	TUMACO	Ciudades y aglomeraciones	199.659	121.341	68.460	52.881	52.881	1
VALLE DEL CAUCA	BUENAVENTURA	Ciudades y aglomeraciones	399.764	218.324	194.246	24.078	24.078	1
Total			955.473	516.019	357.579	158.440	253.313	2
Total Cauca			71.655	45.691	19.037	26.654	45.691	0
Total Nariño			484.054	252.004	144.295	107.708	183.544	1
Total Valle del Cauca			399.764	218.324	194.246	24.078	24.078	1

Circunscripción 9: Panamericana (23 municipios)

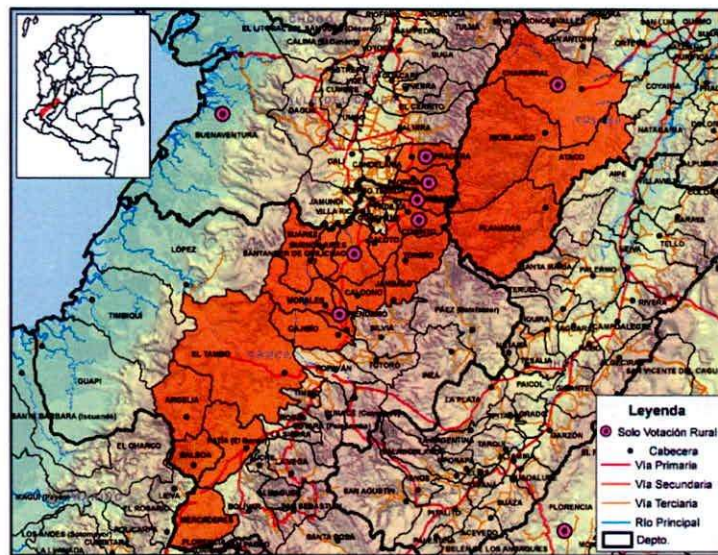

Circunscripción 9: Panamericana

Departamento	Municipio	Índice de Ruralidad (Misión Rural DNP)	Población Dane 2015	Censo Electoral Total	Censo Electoral Urbano	Censo Electoral Rural	Total Potencial Electores Mupal. en Circunscripción.	Solo Mesa Rural
CAUCA	ARGELIA	Rural disperso	26.715	17.628	7.065	10.563	17.628	
CAUCA	BALBOA	Rural	25.589	16.059	9.423	6.636	16.059	
CAUCA	BUENOS AIRES	Rural	32.225	15.525	3.940	11.585	15.525	
CAUCA	CAIBÍO	Rural	37.522	23.226	6.497	16.729	23.226	
CAUCA	CALDONO	Rural	33.122	20.530	6.721	13.809	20.530	
CAUCA	CALOTO	Rural	17.642	17.642	10.245	7.397	17.642	
CAUCA	CORINTO	Intermedio	31.872	17.296	11.990	5.306	5.306	1
CAUCA	EL TAMBO	Rural disperso	47.525	34.332	7.608	26.724	34.332	
CAUCA	JAMBALÓ	Rural	17.590	8.018	4.144	3.874	8.018	
CAUCA	MERCADERES	Rural disperso	18.061	13.878	7.217	6.661	13.878	
CAUCA	MIRANDA	Intermedio	39.718	18.536	14.168	4.368	4.368	1
CAUCA	MORALES	Rural	25.963	18.522	9.726	8.796	18.522	
CAUCA	PATÍA (El Bordo)	Rural	36.205	25.326	12.973	12.353	25.326	
CAUCA	PIENDAMÓ	Intermedio	42.886	26.313	15.070	11.243	11.243	1
CAUCA	SANTANDER DE QUILICHAO	Intermedio	89.545	73.393	54.871	18.522	18.522	1
CAUCA	SUÁREZ	Rural	18.656	15.776	8.084	7.692	15.776	
CAUCA	TORIBÍO	Rural	29.187	16.598	7.462	9.136	16.598	
TOLIMA	ATACO	Rural disperso	22.513	14.888	5.440	9.448	14.888	
TOLIMA	CHAPARRAL	Intermedio	47.195	37.794	29.591	8.263	8.263	1
TOLIMA	PLANADAS	Rural disperso	29.935	19.457	13.514	5.943	19.457	
TOLIMA	RIOBLANCO	Rural disperso	24.553	15.888	9.168	6.720	15.888	
VALLE DEL CAUCA	FLORIDA	Ciudades y aglomeraciones	58.129	49.963	38.269	11.694	11.694	1
VALLE DEL CAUCA	PRADERA	Ciudades y aglomeraciones	55.147	39.785	35.214	4.521	4.521	1
Total			811.495	556.323	328.340	227.983	357.210	7
Total Cauca			574.023	378.598	197.204	181.394	282.499	4
Total Tolima			124.196	88.027	57.653	30.374	58.496	1
Total Valle del Cauca			113.276	89.698	73.483	16.215	16.215	2

Circunscripción 10: Sur (24 municipios)

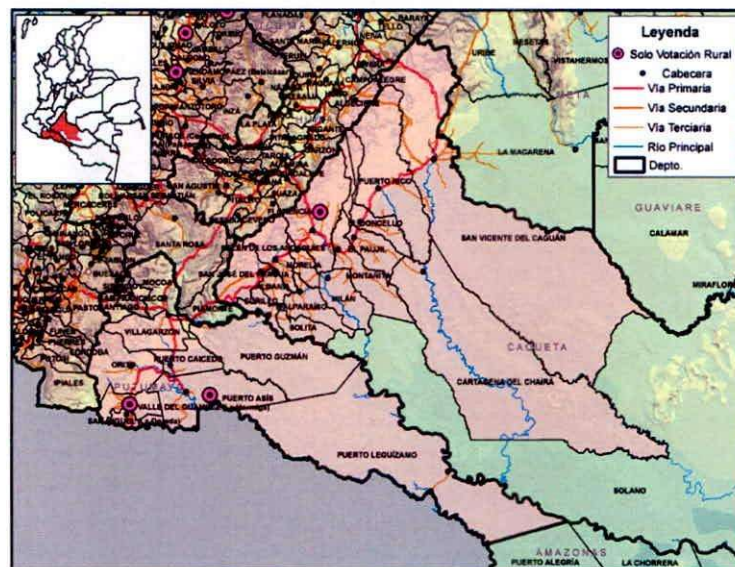

Circunscripción 10: Sur

Departamento	Municipio	Índice de Ruralidad (Misión Rural DNP)	Población Dane 2015	Censo Electoral Total	Censo Electoral Urbano	Censo Electoral Rural	Total Potencial Electores Mupal., en Circunscripción.	Solo Mesa Rural
CAQUETÁ	FLORENCIA	Ciudades y aglomeraciones	172.364	115.748	111.070	4.678	4.678	1
CAQUETÁ	ALBANIA	Rural	6.430	3.927	3.488	439	3.927	
CAQUETÁ	BELÉN DE LOS ANDAQUÉES	Rural	11.541	7.540	7.540	0	7.540	
CAQUETÁ	CARTAGENA DEL CHAIRÁ	Rural disperso	33.391	18.760	15.451	3.309	18.760	
CAQUETÁ	CURILLO	Rural	11.683	7.597	7.300	297	7.597	
CAQUETÁ	EL DONCELLO	Rural	22.137	15.496	14.500	996	15.496	
CAQUETÁ	EL PAUJIL	Rural	20.224	11.784	11.061	723	11.784	
CAQUETÁ	MONTAÑITA	Rural disperso	23.620	10.617	5.640	4.977	10.617	
CAQUETÁ	MILÁN	Rural disperso	11.745	6.836	2.612	4.224	6.836	
CAQUETÁ	MORELIA	Rural disperso	3.813	3.568	3.568	0	3.568	
CAQUETÁ	PUERTO RICO	Rural	33.347	18.762	14.916	3.846	18.762	
CAQUETÁ	SAN JOSÉ DEL FRAGUA	Rural	14.921	8.868	6.332	2.536	8.868	
CAQUETÁ	SAN VICENTE DEL CAGUÁN	Rural	67.994	31.334	23.588	7.746	31.334	
CAQUETÁ	SOLITA	Rural	9.140	5.773	5.773	0	5.773	
CAQUETÁ	VALPARAÍSO	Rural	11.629	6.135	5.084	1.051	6.135	
HUILA	ALGECRAS	Rural	24.492	14.233	12.313	1.920	14.233	
PUTUMAYO	ORITO	Rural	52.580	25.887	21.182	4.705	25.887	
PUTUMAYO	PUERTO ASÍS	Ciudades y aglomeraciones	60.138	41.477	34.413	7.064	7.064	1
PUTUMAYO	PUERTO CAICEDO	Rural	14.575	8.905	6.145	2.760	8.905	
PUTUMAYO	PUERTO GUZMÁN	Rural disperso	23.699	10.558	5.666	4.892	10.558	
PUTUMAYO	PUERTO LEGUIZAMO	Rural disperso	15.445	14.422	11.279	3.143	14.422	
PUTUMAYO	SAN MIGUEL (La Dorada)	Rural	26.551	11.676	8.981	2.695	11.676	
PUTUMAYO	VALLE DEL GUAMUJÉZ (La H)	Intermedio	51.842	23.037	18.675	4.362	4.362	1
PUTUMAYO	VILLAGARZÓN	Rural	21.134	15.714	13.508	2.206	15.714	
Total			744.435	438.654	370.085	68.569	274.496	3
Total Caquetá			453.979	272.745	237.923	34.827	161.675	1
Total Huila			24.492	14.233	12.313	1.920	14.233	0
Total Putumayo			265.964	151.676	119.849	31.827	98.588	2

Circunscripción 11: Macarena -Guaviare (11 municipios)

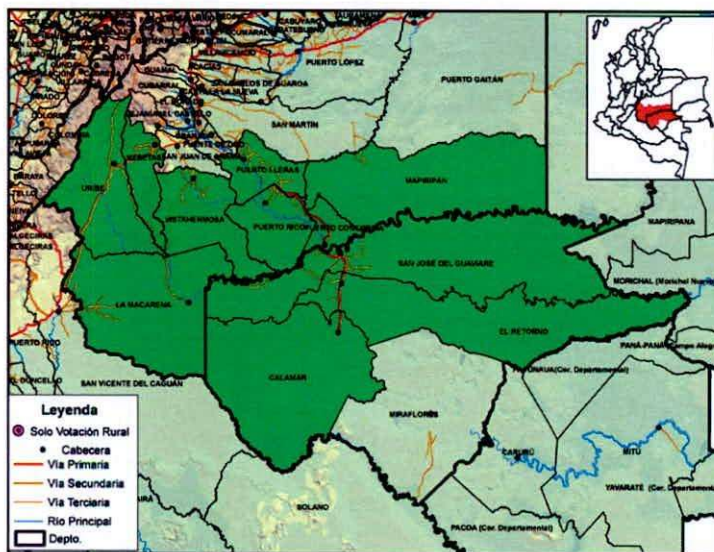

Circunscripción 11: Macarena Guaviare

Departamento	Municipio	Índice de Ruralidad (Misión Rural DNP)	Población Dane 2015	Censo Electoral Total	Censo Electoral Urbano	Censo Electoral Rural	Total Potencial Electores Mupal. en Circunscripción	Solo Mesa Rural
META	MAPIRIPÁN	Rural disperso	17.229	5.388	3.160	2.228	5.388	
META	MESETAS	Rural disperso	11.287	7.559	5.998	1.561	7.559	
META	LA MACARENA	Rural disperso	32.861	7.862	5.936	1.926	7.862	
META	URIBE	Rural disperso	16.155	4.634	2.610	2.024	4.634	
META	PUERTO CONCORDIA	Rural	20.897	5.959	5.172	787	5.959	
META	PUERTO LLERAS	Rural disperso	9.817	6.315	4.546	1.769	6.315	
META	PUERTO RICO	Rural disperso	18.626	7.932	6.996	936	7.932	
META	VISTAHERMOSA	Rural disperso	25.461	12.076	8.240	3.836	12.076	
GUAVIARE	SAN JOSÉ DEL GUAVIARE	Rural	64.555	37.460	33.792	3.668	37.460	
GUAVIARE	CALAMAR	Rural disperso	9.091	5.550	5.550	0	5.550	
GUAVIARE	EL RETORNO	Rural disperso	22.975	9.296	5.827	3.469	9.296	
Total			248.954	110.031	87.827	22.204	110.031	0
Total Meta			152.333	57.725	42.658	15.067	57.725	0
Total Guaviare			96.621	52.306	45.169	7.137	52.306	0