



**PLANES
DE BÚSQUEDA**



UNIDAD DE BÚSQUEDA
DE PERSONAS DADAS POR DESAPARECIDAS

UBPD

**Plan Regional de Búsqueda
Valle del Magdalena y Nevados
Grupo Interno de Trabajo Territorial de Ibagué**

Grupo Interno de Trabajo Territorial responsable del Plan Regional de Búsqueda



Plan Regional de Búsqueda del Valle del Magdalena y Nevados

Ibagué (Tolima)

Carrera 7A No. 16 – 95, barrio Interlaken (8:00 a.m. a 5:00 p.m.)

Celular: +57 316 2815606



Elementos de contexto departamental de la desaparición



Plan Regional de
Búsqueda del Valle
del Magdalena y
Nevados

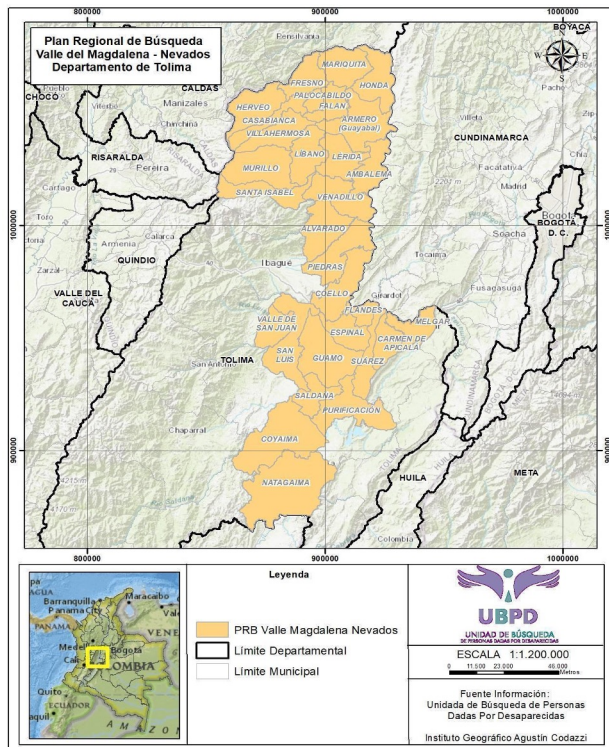

- Regularidad o prolongación en el tiempo: más de 60 años.
- Masividad en el departamento del Tolima: 2.143 Personas dadas por desaparecidas*.
- La desaparición en el territorio: Su eje transversal es el río Magdalena como nodo en el que convergieron todas las formas de violencia y en el que el proyecto paramilitar, con aquiescencia de la Fuerza Pública y gobiernos locales, se instauró como estrategia para contrarrestar la avanzada guerrillera, incomunicar y romper sus corredores de movilidad entre el oriente y el occidente colombiano. De ahí que, dentro de las tipologías, circunstancias y sistematicidades de la desaparición, se haya destacado con mayor recurrencia la Desaparición Forzada.

*Fuente Universo UBPD. Corte 15 de agosto de 2022

Universo de Personas dadas por Desaparecidas



Plan Regional de
Búsqueda del Valle
del Magdalena y
Nevados

Artículo 5.1 DL 589 de 2017 “...establecer el universo de personas dadas por desaparecidas en el contexto y en razón del conflicto armado...”

La UBPD a través de la recolección de información y la contrastación de fuentes viene estableciendo este universo que no es solamente numérico, sino especialmente cualitativo como forma de dignificación, por ello uno de los retos más importantes en la implementación de los Planes Regionales de Búsqueda es poder saber quiénes son las personas desaparecidas y quiénes son las personas y comunidades que les buscan



Periodos históricos de la desaparición en el departamento de Tolima



2.143 Personas dadas por desaparecidas*.

Magnitud: Incremento paulatino con picos consistentes con el recrudecimiento del conflicto. En Valle del Magdalena y Nevados se concentra el **47,69%** de las personas dadas por desaparecidas en el Tolima.

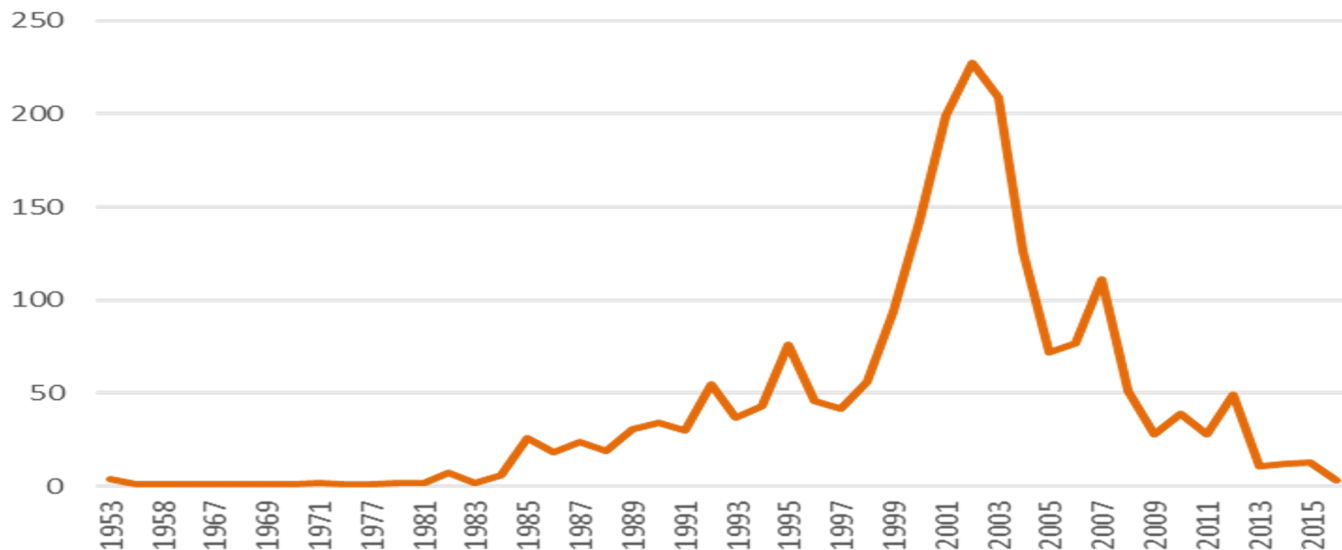

(*) Fuente Universo UBPD. Corte 15 de agosto de 2022.

Adicional al número de personas dadas por desaparecidas que se presenta en la gráfica, se identifica que:

-Sobre 2 personas dadas por desaparecidas se refieren, además de Huila y Tolima, otros departamento de desaparición

-No se cuenta con información respecto al año de desaparición de 71 personas dadas por desaparecidas

-Sobre 36 personas dadas por desaparecidas se refiere más de un año de desaparición

Convenciones:

Tolima

Universo inicial del Plan Regional de Búsqueda



Plan Regional de Búsqueda del Valle del Magdalena y Nevados

El universo inicial estimado de personas dadas por desaparecidas para la subregión del Valle del Magdalena y Nevados asciende a 1022 personas*.

El Universo es un conjunto estructurado de datos acopiados, almacenados y administrados por la UBPD.

Corresponde al cruce de información entre la JEP, CEV, los registros de SIRDEC, el CNMH, la Fiscalía y los datos que tiene la Unidad de Búsqueda a partir de la información entregada por las personas que buscan, por las Organizaciones de la Sociedad Civil y por aportantes, entre otras fuentes.

(*)Fuente Universo UBPD. Corte 15 de agosto de 2022.

Plan Regional de Búsqueda



Plan Regional de Búsqueda del Valle del Magdalena y Nevados



Estrategia y Ruta para la búsqueda de las personas desaparecidas en el marco y con ocasión del conflicto armado en Colombia

Es la metodología que la ley le dio a la Unidad de Búsqueda para buscar de manera masiva, sistemática y estratégica a las personas dadas por desaparecidas en el contexto y en razón del conflicto armado, en el propósito de satisfacer en la mayor medida posible y de la forma más ágil y eficiente los derechos a saber de las familias quienes desconocen la suerte y paradero de sus seres queridos.

Cobertura territorial del Plan Regional de Búsqueda Valle del Magdalena y Nevados



Plan Regional de Búsqueda del Valle del Magdalena y Nevados

Zona Nro.1

San Sebastián de Mariquita, Fresno, Honda, Falan, Palocabildo, Armero, Lérica y Ambalema

Zona Nro. 2

Casabianca, Herveo, Villahermosa, Murillo, Líbano, Santa Isabel y Venadillo

Municipios de cobertura

Zona Nro. 3

Coello, Espinal, Guamo, Alvarado, Piedras, Valle de San Juan y San Luis

Zona Nro. 4

Flandes, Melgar, Carmen de Apicalá, Suárez, Purificación, Coyaima, Natagaima y Saldaña

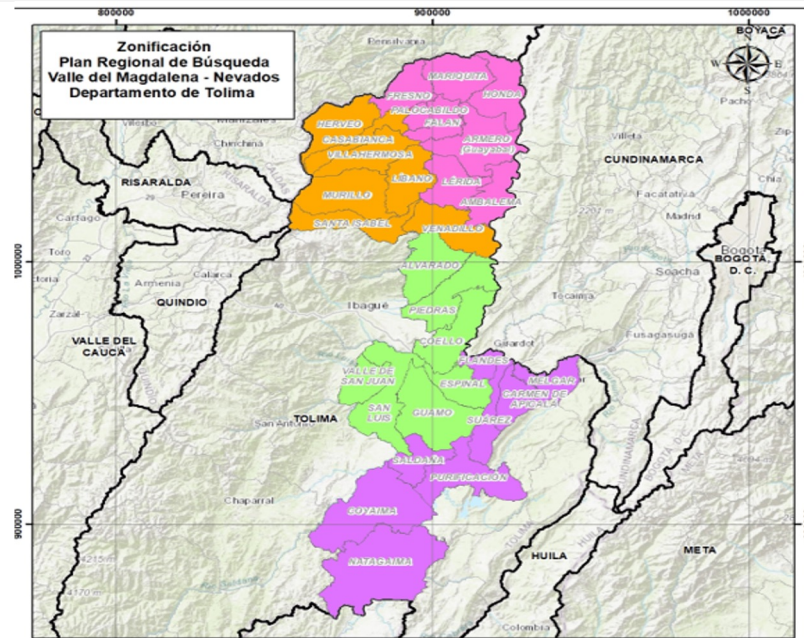

Leyenda

Zonificación

- Zona 1
- Zona 2
- Zona 3
- Zona 4

- Limite Departamental
- Limite Municipal



ESCALA 1:1.200.000

Fuente Información:
Unidad de Búsqueda de Personas Dadas Por Desaparecidas
Instituto Geográfico Agustín Codazzi

Dinámica de la desaparición en Valle del Magdalena y Nevados



Plan Regional de
Búsqueda del Valle
del Magdalena y
Nevados

Universo (1022) y registro de solicitudes de búsqueda (111) de Personas dadas por Desaparecidas consideradas en el presente Plan:

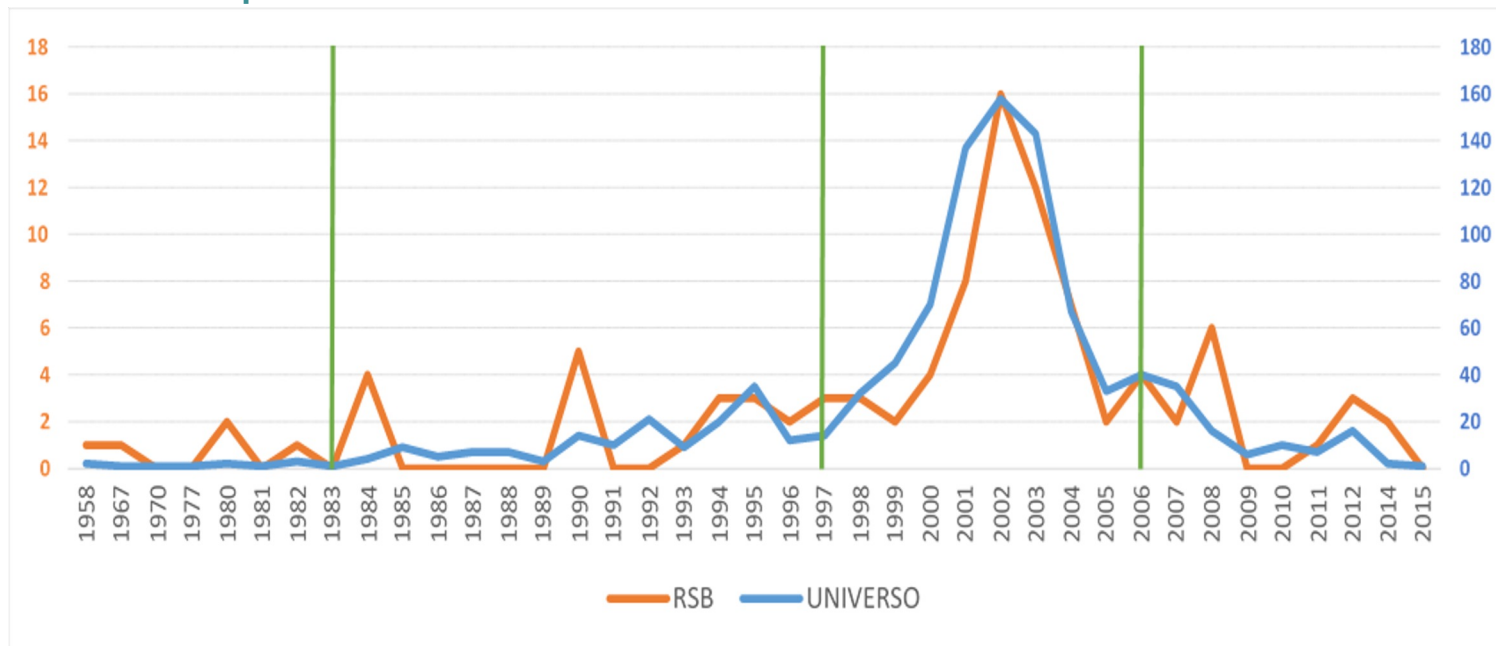

(*) Fuente Universo UBPD. Corte 15 de agosto de 2022.

Adicional al número de personas dadas por desaparecidas que se presenta en la gráfica, se identifica que:

-La no inclusión de algunos años en la gráfica obedece a la ausencia de información.

Universo inicial de personas dadas por desaparecidas y solicitudes de búsqueda incluidas en el Plan Regional de Búsqueda



Plan Regional de
Búsqueda del Valle
del Magdalena y
Nevados

El Universo inicial comprende un número mayor al de las solicitudes de búsqueda:

La UBPD ha recibido **111*** **solicitudes de búsqueda** las cuales alimentan de manera continua el Universo de Personas Dadas por Desaparecidas.



(*)Fuente Registro de Solicitudes de Búsqueda UBPD. Corte 15 de agosto de 2022,

Universo: Períodos históricos de las desapariciones



Plan Regional de
Búsqueda del Valle
del Magdalena y
Nevados

Personas dadas por Desaparecidas consideradas en el Plan Regional de Búsqueda: 1022*.

La periodización propuesta en el Plan Regional Valle del Magdalena y Nevados es un criterio articulador que permite entender el fenómeno de la desaparición en un territorio específico, con actores asociados definidos, desde elementos contextuales y patrones asociados a la desaparición como práctica de guerra masiva, sistemática y permanente.

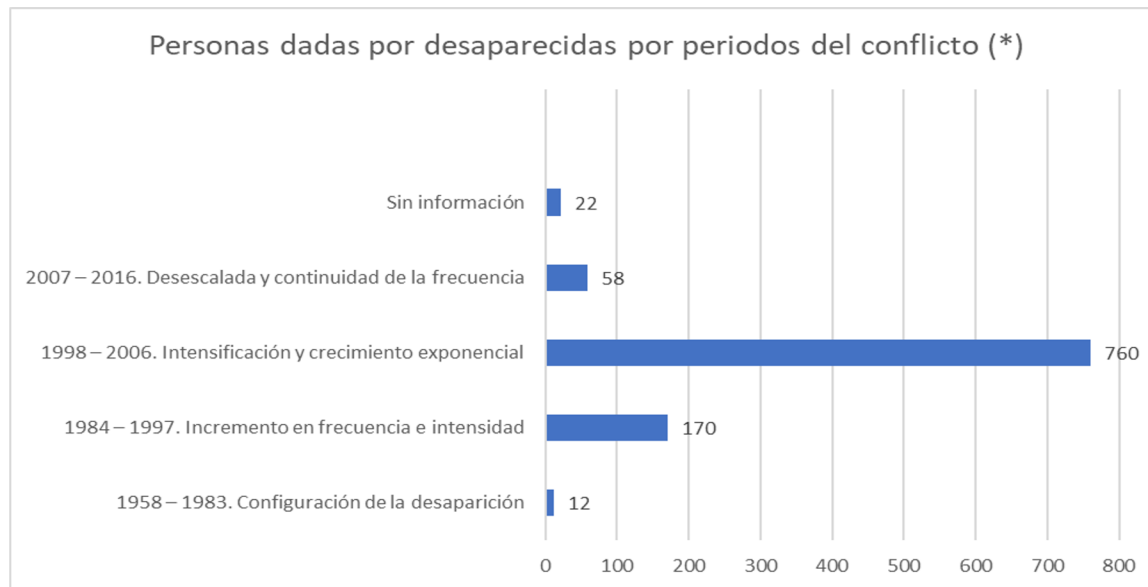

(*) Fuente Universo UBPD. Corte 15 de agosto de 2022.

Adicional al número de personas dadas por desaparecidas que se presenta en la gráfica, se identifica que:

-No se cuenta con información de año de desaparición de 22 personas.

Dinámica de la desaparición por municipios



Plan Regional de Búsqueda del Valle del Magdalena y Nevados

Personas dadas por Desaparecidas consideradas en el Plan Regional de Búsqueda: 1022*.

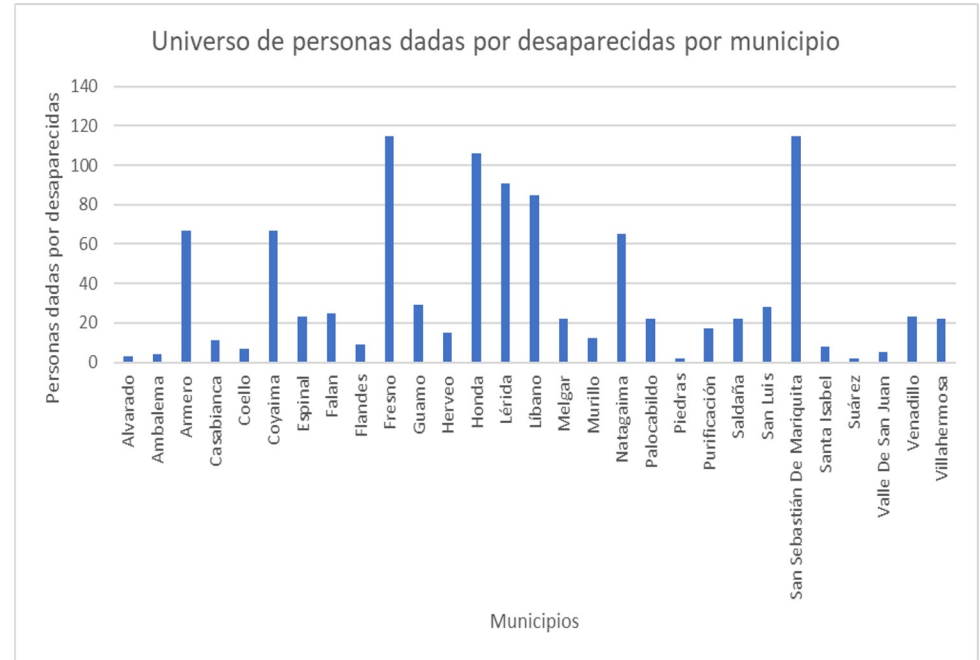
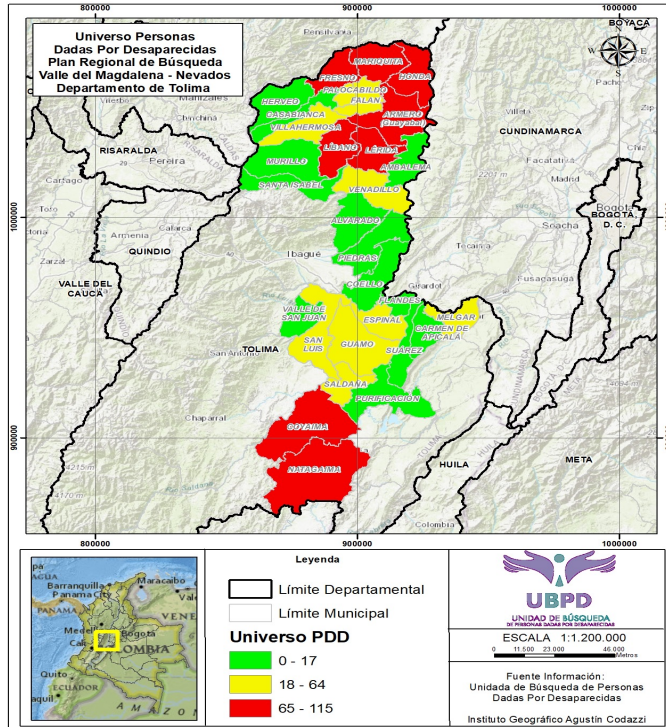

(*) Fuente Universo UBPD. Corte 15 de agosto de 2022

Caracterización por sexo del universo inicial



Plan Regional de
Búsqueda del Valle
del Magdalena y
Nevados

PORCENTAJE DE PERSONAS DADAS POR
DESAPARECIDAS SEGÚN SEXO

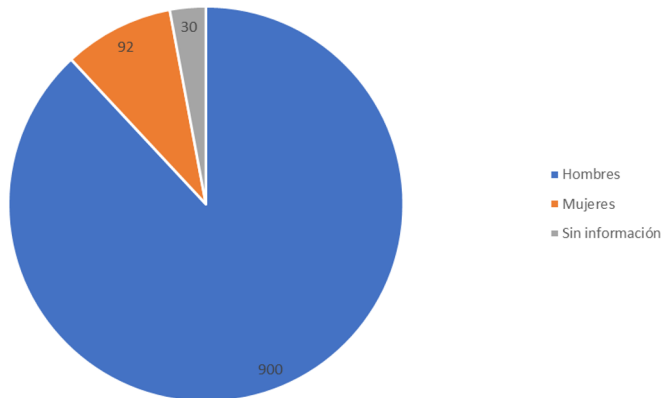

La información disponible indica que las personas desaparecidas en la región del Valle del Magdalena y Nevados en su mayoría fueron:

Hombres Con un total de **900**

Mujeres Con un total de **92**

30 personas de las que no se tienen información hasta el momento.

*Fuente Universo UBPD. Corte 15 de agosto de 2022.

Artículo 3 DL 589 de 2017 “...con el fin de garantizar la efectividad del trabajo humanitario de la UBPD para satisfacer al máximo posible los derechos a la verdad y la reparación de las víctimas y ante todo aliviar su sufrimiento...”

Artículo 5.4 “Garantizar la participación de los familiares de las personas dadas por desaparecidas en el contexto y en razón del conflicto armado, en los procesos de búsqueda, localización, recuperación, identificación y entrega digna de cuerpos esqueletizados...”

La búsqueda implica un proceso permanente de investigación que históricamente han desarrollado las víctimas, las organizaciones y los pueblos étnicos con sus propias herramientas. A lo largo de esta búsqueda han acumulado conocimiento, experiencias y saberes que deben ser tomados en cuenta, escuchándolos en cada una de las fases del proceso a fin de favorecer el esclarecimiento y agilización de la búsqueda.

Las metodologías del involucramiento de las víctimas, organizaciones y pueblos y la incorporación de sus opiniones y conocimientos, deben contribuir a la máxima satisfacción de sus derechos a la verdad y la reparación.



Participación



Plan Regional de
Búsqueda del Valle
del Magdalena y
Nevados

Organizaciones con solicitudes de búsqueda en el Plan:

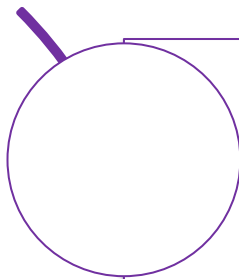

Localizadas en cobertura del GITT

- Corporación Reiniciar
- Comité de Solidaridad con los Presos Políticos
- Plataforma Sur

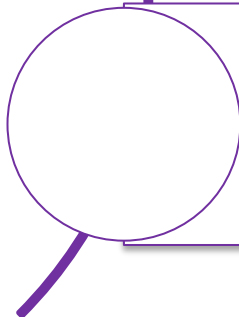

Localizadas en otros departamentos

- Colectivo Orlando Fals Borda
- Corporación Vínculos
- ASFADDES
- Familiares Colombia
- Mesa Departamental de Participación Efectiva de Víctimas en Antioquia y Mesa Departamental sobre Desaparición Forzada en Antioquia.



Participación



Personas que buscan: 119

Sexo Biológico PQB

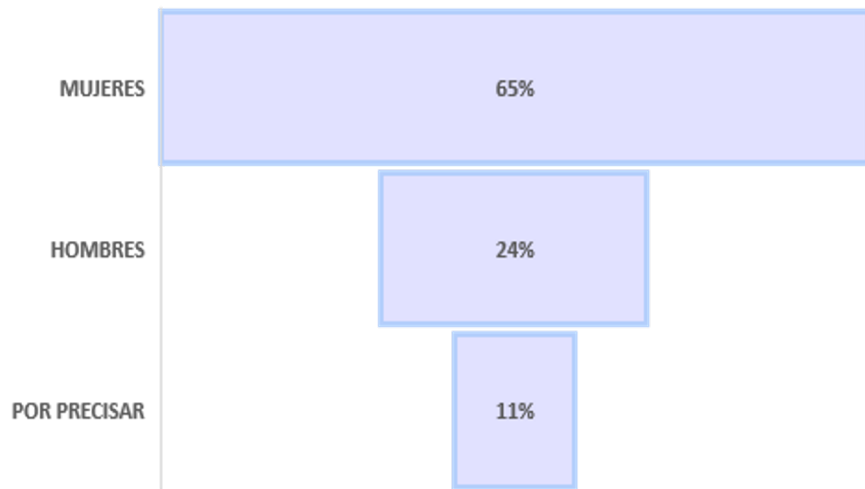

Circunstancia Desaparición en la Búsqueda

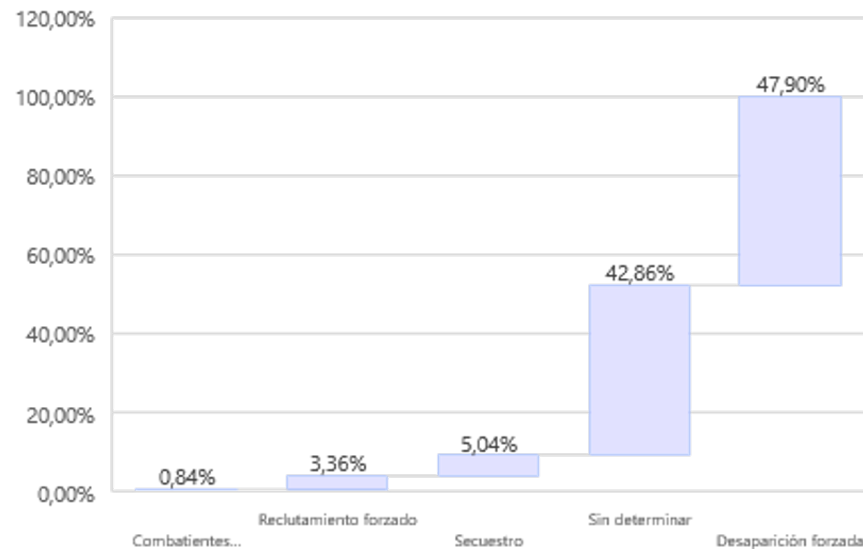

Participación



Plan Regional de
Búsqueda del Valle
del Magdalena y
Nevados

Personas que buscan: 119

Tiempo transcurrido en la búsqueda

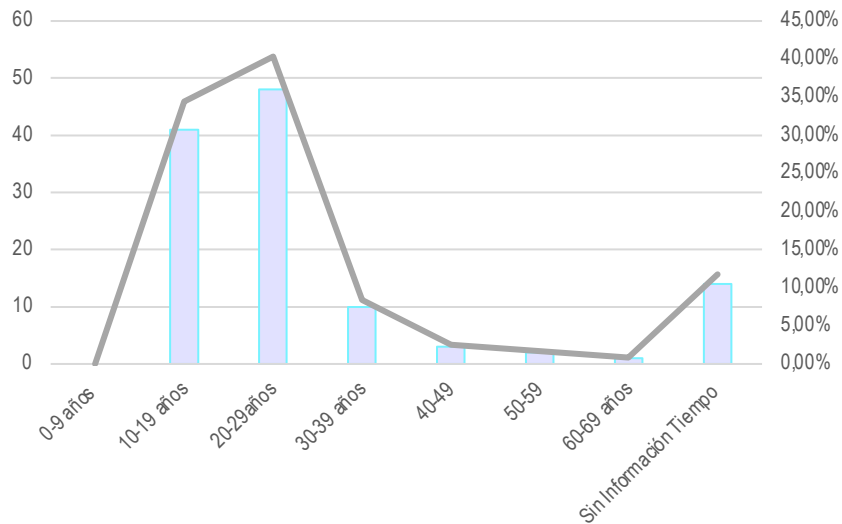

Departamento de residencia de las personas que buscan

DEPARTAMENTO	%
ANTIOQUIA	3%
ATLÁNTICO	1%
BOGOTÁ, D.C.	21%
CALDAS	5%
CORDOBA	1%
CUNDINAMARCA	7%
HUILA	3%
MAGDALENA	1%
META	6%
RISARALDA	1%
SANTANDER	1%
TOLIMA	45%
POR PRECISAR	8%
TOTAL	100%



Algunas organizaciones y pueblos indígenas identificados en el territorio



Plan Regional de
Búsqueda del Valle
del Magdalena y
Nevados

Pueblo Pijao

Consejo Regional Indígena del Tolima (CRIT)

Asociación de Cabildos Indígenas del Tolima
(ACIT)

Federación de Cabildos Autónomos del Tolima
(FICAT)

Asociación de Resguardos Indígenas del
Tolima (ARIT)

Pueblo Emberá

Comunidad Bianía, asentada en San
Sebastin Mariquita

Algunas organizaciones y pueblos Afrocolombianos, raizales y palenqueros identificados en el territorio



Plan Regional de
Búsqueda del Valle
del Magdalena y
Nevados

Afroambalema

Afrocoyaima

Afrolerida

Afroespinal

**Afroamigos de
Melgar**



Población Gitana o Rrom identificada en el territorio



Plan Regional de
Búsqueda del Valle
del Magdalena y
Nevados

En el contexto de la población Gitana o Rrom, en la cobertura, existe una población de 103 personas equivalente al 0,48% del total de población étnica en el Plan, asentadas principalmente en los municipios de Guamo y Saldaña (Zona 4).



Participación



Algunas organizaciones que esperamos se involucren en la implementación del Plan Regional de Búsqueda:

MOVICE capítulo
Tolima

Comité de
Solidaridad con los
Presos Políticos

Corporación
Reiniciar

Comité
Permanente por la
Defensa de los
Derechos
Humanos (CPDH)

Plataforma Sur
(Huila)

Colectivo Orlando
Fals Borda

Corporación
Vínculos

ASFADDES

Familiares
Colombia

Tolipaz

Corporación
Humanitaria
Reencuentros

Pastoral Social

Organizaciones de
víctimas de
conflicto

Organizaciones de
Mujeres

Organizaciones
Campesinas

Fuerza Campesina

Juntas de Acción
Comunal

Asojuntas

Asopema

ANUC

Organizaciones
LGTBIQ+

Organizaciones de
Pescadores



Articulación Interinstitucional



Plan Regional de
Búsqueda del Valle
del Magdalena y
Nevados

Artículo 5.1.d), e), 5.2, 5.3, 5.5 D.L 589 de 2017.

La UBPD tiene el mandato de dirigir y coordinar la búsqueda humanitaria y extrajudicial de las personas dadas por desaparecidas en el contexto y en razón del conflicto armado. Ello supone que la UBPD requiere del apoyo y la colaboración armónica de todas las instituciones para lograr lo más ágil posible, el propósito humanitario de saber la verdad de la suerte y paradero de las personas desaparecidas.

La Corte Constitucional estableció:

“...la función de adelantar procesos de búsqueda en cabeza de dicha autoridad [la UBPD], en donde, como mandato de obligatorio cumplimiento, se prevé el deber a cargo del INMLCF y de otras entidades públicas de brindar el soporte técnico científico que ella requiera. ...sirve de impulso para que las autoridades (...) asuman el rol de respaldo y asistencia que demande la Unidad. Nótese que, en este sentido, [el artículo 5.3] además de utilizar el verbo “adelantar”, el encabezado se auxilia en el de “coordinar”, lo que supone que **la UBPD debe asumir el papel de dirección** en los esfuerzos mancomunados de un conjunto de autoridades para alcanzar un determinado fin, como lo es, en este caso, encontrar a las personas dadas por desaparecidas o a sus cuerpos.” (Sentencia C-067 de 2018, texto sin destacar)

Articulación interinstitucional



Plan Regional de
Búsqueda del Valle
del Magdalena y
Nevados

Algunas entidades con las que se ha articulado a nivel territorial para avanzar en el Plan Regional de Búsqueda



La primera facultad que se le da a la UBPD es la recolección de información de fuentes oficiales y no oficiales a fin de establecer la suerte y en lo posible el paradero de las personas dadas por desaparecidas. Esta acción implica el acceso a múltiples y diversas fuentes de información que deben ser registradas, depuradas, organizadas y clasificadas con el fin de entrar en el proceso de análisis de la información que sea útil para la búsqueda.

El análisis de la información se lleva a cabo a través de líneas de investigación con las cuales se direcciona estratégicamente la búsqueda definiendo la manera en que se implementarán acciones dentro de un Plan Regional de Búsqueda de acuerdo con el avance de la investigación.



Líneas de investigación humanitaria y extrajudicial en el Plan Regional de Búsqueda



Plan Regional de Búsqueda del Valle del Magdalena y Nevados

1 Desaparición forzada

2 Reclutamiento ilegal o enrolamiento

3 Secuestro y retenciones

4 Circunstancias sin determinar



1 Desaparición forzada

La primera circunstancia es la de desaparición forzada y es la que mayor número de solicitudes tiene asociadas, 42 (37,8%). En éstas están relacionados 3 principales actores, los cuales son: Paramilitarismo, Ejército de Liberación Nacional (ELN) y Agentes del estado.



Líneas de investigación humanitaria y extrajudicial en el Plan Regional de Búsqueda



Plan Regional de Búsqueda del Valle del Magdalena y Nevados

Sublínea de investigación	Zonificación	Unidades de Análisis
Desaparición forzada por paramilitares	Zona 1	Unidad 1. "Civiles desaparecidos forzadamente por miembros de estructuras paramilitares en los municipios de la zona 1 del PRB en los años 1990-1994." (1SB)
		Unidad 2. "Civiles desaparecidos forzadamente por miembros de estructuras paramilitares en los municipios de la zona 1 del PRB en los años 2000 – 2004." (14SB)
		Unidad 3. "Civiles desaparecidos forzadamente por miembros de estructuras de posdesmovilización paramilitar en los municipios de la zona 1 del PRB en los años 2007 – 2010" (3SB)
	Zona 2	Unidad 4. "Civiles desaparecidos forzadamente por miembros de estructuras paramilitares en la zona 2 del PRB en los años 1999 – 2004" (4SB)
	Zona 3	Unidad 5. "Personas desaparecidas forzadamente por miembros de grupos precursores al Bloque Tolima en la zona 3 del PRB entre los años 1994 – 1997" (2SB)
		Unidad 6. "Personas desaparecidas forzadamente por miembros del Bloque Tolima en la zona 3 del PRB entre los años 1997 – 2003" (3SB)
		Unidad 7. "Personas desaparecidas forzadamente por miembros estructuras de posdesmovilización paramilitar en los municipios de la zona 3 del PRB en los años 2007 – 2010" (1SB)
	Zona 4	Unidad 8. "Civiles indígenas y no indígenas desaparecidos forzadamente por miembros del Bloque Tolima en Suarez, Coyaima y Natagaima entre el 2001 – 2004" (8SB)



Líneas de investigación humanitaria y extrajudicial en el Plan Regional de Búsqueda



Plan Regional de Búsqueda del Valle del Magdalena y Nevados

Sublínea de investigación	Zonificación	Unidades de Análisis
Desaparición forzada por ELN	Zona 2	Unidad 1. "Civiles desaparecidos forzadamente por miembros del ELN en la zona 2 del PRB entre años 1993 – 1997" (2SB)
Desaparición forzada por parte de la Fuerza Pública	Zona 1	Unidad 1. "Ejecuciones extrajudiciales por miembros del Ejército Nacional de Colombia en Honda (Tolima) entre 2000 – 2004" (1SB)
		Unidad 1. "Ejecuciones extrajudiciales por miembros del Ejército Nacional de Colombia en Honda (Tolima) entre 2007 – 2010" (1SB)
	Zona 4	Unidad 3. "Ejecuciones extrajudiciales por miembros del Ejército Nacional de Colombia Melgar (Tolima) entre 1991 – 1995" (1SB)
		Unidad 2. "Ejecuciones extrajudiciales por miembros del Ejército Nacional de Colombia a comunidades indígenas de Natagaima (Tolima) entre 2001 – 2004" (1SB)



2

Reclutamiento ilegal o enrolamiento

La segunda circunstancia de investigación es **Reclutamiento ilegal o enrolamiento** y posterior desaparición de personas por actores armados en los municipios con cobertura del presente Plan, en la cual se asocian 3 solicitudes de búsqueda (2,7%).



Líneas de investigación humanitaria y extrajudicial en el Plan Regional de Búsqueda



Plan Regional de
Búsqueda del Valle
del Magdalena y
Nevados

Sublínea de investigación	Zonificación	Unidades de Análisis
Enrolamiento o reclutamiento ilegal por ex FARC – EP	Zona 2	Unidad 1. “Reclutamiento ilegal por miembros del Frente Tulio Varón de ex FARC – EP en Líbano Tolima en los años 1994 – 1997” (1SB)
	Zona 3	Unidad 2. “Civiles enrolados en las FARC – EP en Coello entre 2006 – 2010” (1SB)
Reclutamiento ilegal o enrolamiento por estructuras paramilitares	Zona 4	Unidad 1. “Reclutamiento ilegal por miembros de estructuras paramilitares a comunidades indígenas de Natagaima (Tolima) entre 1992 – 1994” (1SB)

Líneas de investigación humanitaria y extrajudicial en el Plan Regional de Búsqueda



Plan Regional de
Búsqueda del Valle
del Magdalena y
Nevados

La tercera línea de circunstancia es **Secuestro y Retención ilegal**, en la que están asociadas 4 solicitudes que representan el 3,6%.

3

Secuestro y retenciones



Líneas de investigación humanitaria y extrajudicial en el Plan Regional de Búsqueda



Plan Regional de
Búsqueda del Valle
del Magdalena y
Nevados

Sublínea de investigación	Zonificación	Unidades de Análisis
Retenciones ilegales por ex FARC – EP	Zona 1	Unidad 1. “Civiles retenidos ilegalmente por miembros del Frente Tulio Varón de las extintas FARC – EP en la zona Nro. 1 en los años 1990 – 1994” (1SB)
		Unidad 2. “Civiles retenidos ilegales por miembros del Frente 48 de las extintas FARC – EP en Honda (Tolima) en los años 2007 – 2008” (1SB)
	Zona 4	Unidad 3. “Retenciones ilegales a civiles por miembros de las extintas FARC – EP en Purificación Tolima entre 1998 – 2022” (2SB)

Líneas de investigación humanitaria y extrajudicial en el Plan Regional de Búsqueda



Plan Regional de
Búsqueda del Valle
del Magdalena y
Nevados

La cuarta circunstancia del presente Plan son todas aquellas solicitudes de búsqueda que están **Sin determinar** uno o varios elementos sobre la tipología de la desaparición, año, lugar de los hechos o grupo asociado. En estas circunstancias **Sin determinar** se encuentra el mayor número de solicitudes, con un total de 62, que representan el 55,8% de la totalidad de solicitudes.

4

Circunstancias sin determinar



Líneas de investigación humanitaria y extrajudicial en el Plan Regional de Búsqueda



Plan Regional de
Búsqueda del Valle
del Magdalena y
Nevados

Sublínea de investigación	Unidad de Análisis	Unidades de Análisis
Sin determinar	Unidad 1. "PDD sin determinar uno o varios elementos sobre tipología, año, lugar y grupo asociado a la zona 1, 2, 3 y 4 del PRB del Valle del Magdalena y Nevados"	Zona 1 (25SB)
		Zona 2 (11SB)
		Zona 3 (2SB)
		Zona 4 (24SB)



Estrategias del Plan Regional de Búsqueda y acciones a seguir



Plan Regional de Búsqueda del Valle del Magdalena y Nevados

Estrategias del Plan Regional de Búsqueda

Continuaremos con

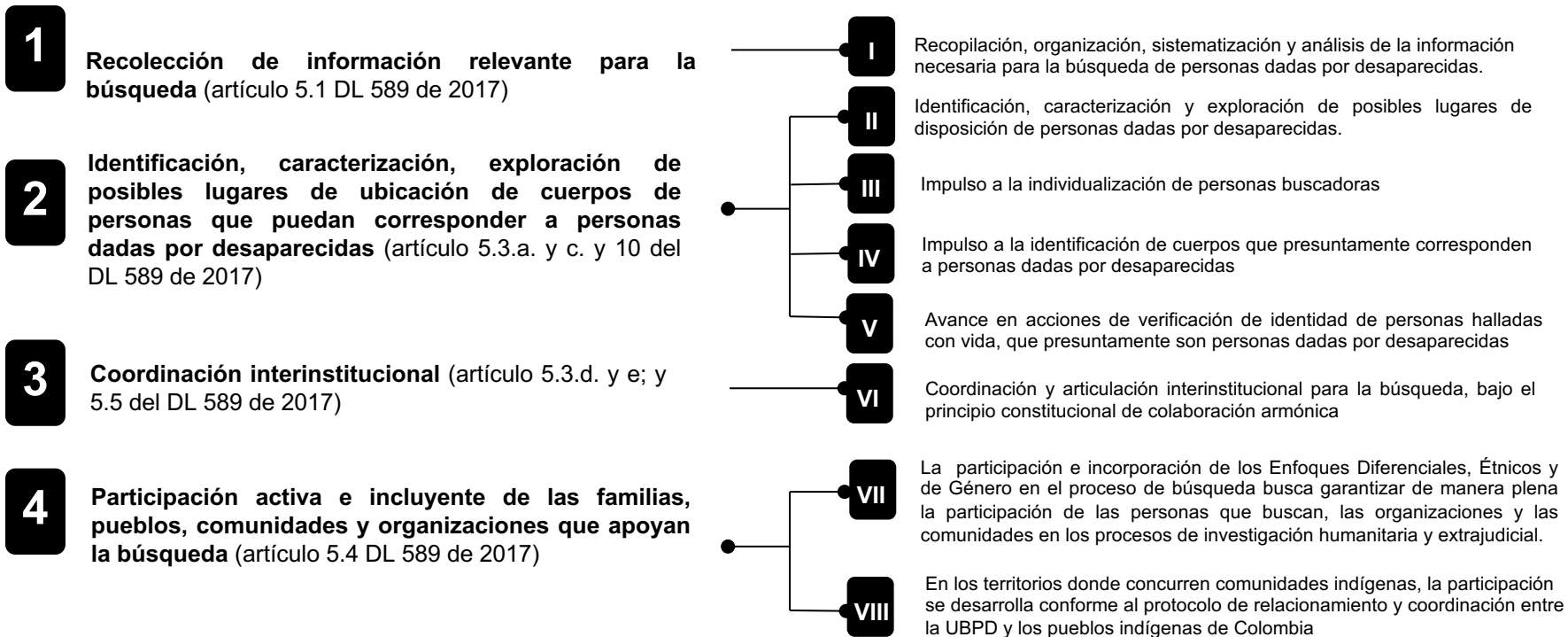

Estrategias del Plan Regional de Búsqueda y acciones a seguir



Plan Regional de Búsqueda del Valle del Magdalena y Nevados

Estrategias del Plan Regional de Búsqueda

1

Recolección de información relevante para la búsqueda (artículo 5.1 DL 589 de 2017)

I

Acciones para complementar el universo de personas dadas por desaparecidas y su caracterización

II

Abordaje de líneas de investigación humanitaria y unidades de análisis

III

Gestión de acceso a información disponible y requerida para la búsqueda

IV

Estrategias de trabajo con aportantes de información según sus características y líneas de investigación identificadas



Estrategias del Plan Regional de Búsqueda y acciones a seguir



Plan Regional de Búsqueda del Valle del Magdalena y Nevados

Estrategias del Plan Regional de Búsqueda

2

Identificación, caracterización, exploración de posibles lugares de ubicación de cuerpos de personas que puedan corresponder a personas dadas por desaparecidas (artículo 5.3.a. y c. y 10 del DL 589 de 2017)

I

Mapeo de sitios en distintas áreas y acciones para complementar el RNFCIS

II

Definición de sitios en situación de riesgo

III

Acciones para orientar la identificación de CNI en la región



Estrategias del Plan Regional de Búsqueda y acciones a seguir



Plan Regional de Búsqueda del Valle del Magdalena y Nevados

Estrategias del Plan Regional de Búsqueda

3 Coordinación interinstitucional (artículo 5.3.d. y e; y 5.5 del DL 589 de 2017)

- I Diálogos bilaterales con entidades, servidores públicos y organismos de carácter humanitario y/o de derechos humanos (ya sean estos del orden nacional, departamental y/o municipal).
- II Mesas Técnicas de trabajo por la Búsqueda, lideradas por la UBPD
- III Dignificación y homenaje de los procesos de búsqueda y la memoria de las víctimas
- IV Participación en espacios interinstitucionales ya existentes

Estrategias del Plan Regional de Búsqueda y acciones a seguir



Plan Regional de Búsqueda del Valle del Magdalena y Nevados

Estrategias del Plan Regional de Búsqueda

4 Participación activa e incluyente de las familias, pueblos, comunidades y organizaciones que apoyan la búsqueda (artículo 5.4 DL 589 de 2017)

I Línea transversal Interterritorial UBPD

II Promoción y divulgación

III Énfasis en procesos organizativos y colectividades

IV Formación y capacitación para apoyar las tareas de la búsqueda

V Mesas Técnicas de trabajo por la Búsqueda, lideradas por la UBPD. Recolectar, organizar y analizar Colectivamente la Información

VI Participación en el desarrollo de las acciones humanitarias de búsqueda

VII Reconocimiento y dignificación de las acciones de búsqueda adelantadas por los actores

Avances del Plan regional de Búsqueda



Acciones Humanitarias (*)

Acciones de Recuperación (acompañamiento desde la UBPD)	Cuerpos recuperados (acompañamiento desde la UBPD)	Entregas dignas (rol de coordinación)	Muestras tomadas
1	3	1	5

(*) Fuente UBPD. Corte 15 de agosto de 2022

Avances del Plan regional de Búsqueda



Sitios de interés forense

Sitios identificados	Número de Personas no identificadas o identificadas no reclamadas posiblemente asociadas a estos.	Número de solicitudes de búsqueda recibidas por la UBPD posiblemente asociadas a estos.
23	291	9

(*) Fuente UBPD. Corte 15 de agosto de 2022

Avances del Plan regional de Búsqueda



Plan Regional de Búsqueda del Valle del Magdalena y Nevados

Sitios de interés forense

Departamento	Municipio	Sitio
TOLIMA	LÉRIDA	Cementerio municipal
TOLIMA	SALDAÑA	Cementerio municipal
MAGDALENA	CIÉNAGA MAGDALENA	Cementerio municipal
TOLIMA	LÍBANO	Corregimiento de Tierradentro, vereda Chagres.
TOLIMA	SAN SEBASTIÁN DE MARIQUITA	Cementerio municipal
TOLIMA	FRESNO	Sector Hatillo, Cerro Azul, La Balsa, Pitalito y Finca el Paraíso.

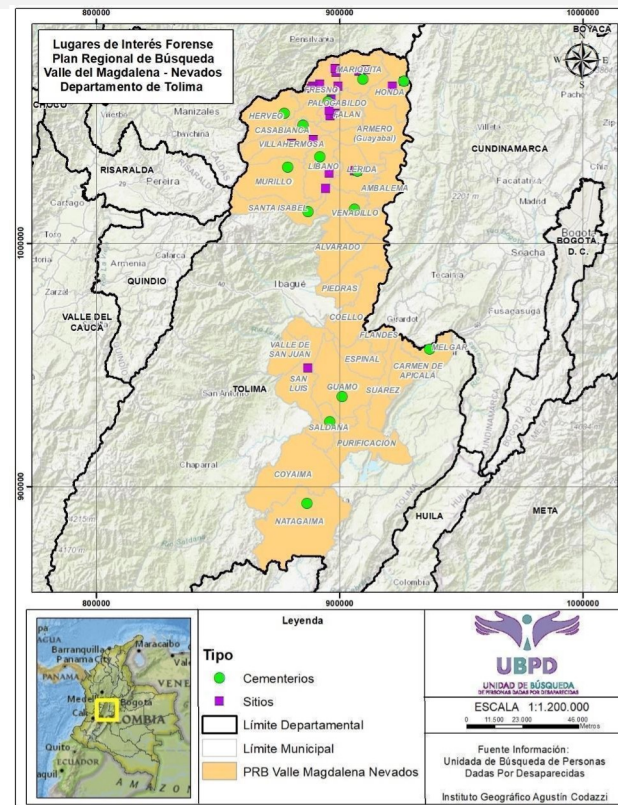

(*) Fuente UBPD. Corte 15 de agosto de 2022



UNIDAD DE BÚSQUEDA
DE PERSONAS DADAS POR DESAPARECIDAS

UBPD

MUCHAS GRACIAS



www.ubpdbusquedadesaparecidos.co



Unidad de Búsqueda de
Personas dadas por Desaparecidas



@UBPDcolombia



@ubpdcolombia