



**PLANES
DE BÚSQUEDA**



UNIDAD DE BÚSQUEDA
DE PERSONAS DADAS POR DESAPARECIDAS

PLAN REGIONAL DE BÚSQUEDA DEL META
Grupo Interno de Trabajo Territorial Villavicencio

Grupo Interno de Trabajo Territorial Villavicencio

Villavicencio (Meta)

Calle 33 No. 40^a- 61 Barrio Barzal.
Celular: 3162819857



PLAN REGIONAL
DE BÚSQUEDA
DEL META



Diciembre de 2022

Elementos de contexto departamental de la desaparición



PLAN REGIONAL DE BÚSQUEDA DEL META

- **Regularidad o prolongación en el tiempo:** 56 años, desde la primera desaparición
- **Masividad en el departamento del Meta:** 8.761 personas (*)
- **La desaparición en el territorio:** es el resultado de acciones de agentes del Estado, de grupos paramilitares, guerrillas o de cualquier organización que participó en el conflicto.



PLAN REGIONAL DE BÚSQUEDA DEL META



Metodología de la búsqueda humanitaria y extrajudicial:
Plan Nacional y Planes Regionales de Búsqueda



Estrategia y Ruta para la búsqueda de las personas desaparecidas en el marco y con ocasión del conflicto armado en Colombia

Es la metodología que la ley le dio a la Unidad de Búsqueda para buscar de manera masiva, sistemática y estratégica a las personas dadas por desaparecidas en el contexto y en razón del conflicto armado, con el propósito de satisfacer en la mayor medida posible y de la forma más ágil y eficiente los derechos a saber de las familias quienes desconocen la suerte y paradero de sus seres queridos/as.



Universo de Personas dadas por Desaparecidas



Plan Regional de
Búsqueda del Meta

Artículo 5.1 DL 589 de 2017 “...establecer el universo de personas dadas por desaparecidas en el contexto y en razón del conflicto armado...”

La UBPD a través de la recolección de información y la contrastación de fuentes viene estableciendo este universo que no es solamente numérico, sino especialmente cualitativo como forma de dignificación; por ello, uno de los retos más importantes en la implementación de los Planes Regionales de Búsqueda es poder saber quiénes son las personas desaparecidas y quiénes son las personas y comunidades que les buscan.



Universo inicial del Plan Regional de Búsqueda del Meta



Metodología de la búsqueda humanitaria y extrajudicial: Plan Nacional y Planes Regionales de Búsqueda

El universo inicial estimado de personas dadas por desaparecidas para el Plan Regional de Búsqueda del Meta es de 7110 personas

El Universo es un conjunto estructurado de datos acopiados, almacenados y administrados por la UBPD.

Corresponde al cruce de información entre la JEP, CEV, los registros de SIRDEC, el CNMH, la Fiscalía y los datos que tiene la Unidad de Búsqueda a partir de la información entregada por las personas que buscan, por las Organizaciones de la Sociedad Civil y por aportantes, entre otras fuentes.





Metodología de la búsqueda humanitaria y extrajudicial:
Plan Nacional y Planes Regionales de Búsqueda

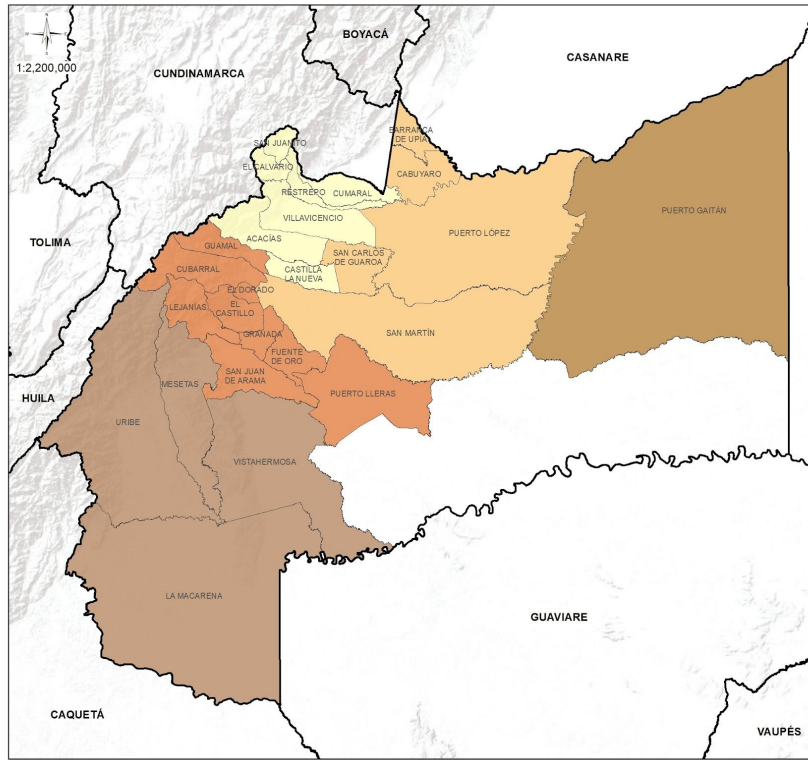

Cobertura territorial del Plan Regional de Búsqueda del Meta

<p>Plan Regional de Búsqueda</p> <p>META</p>	<p>CONVENCIONES</p> <ul style="list-style-type: none"> Limite Departamental Subregiones ALTO Y MEDIOARIARI CAPITAL Y PIEDEMONTE CENTRO ORIENTE DUDA GUAYABERO PTO GAITAN ITEVIARE 	<p>ELABORADO POR: Subdirección de análisis, planeación y localización para la búsqueda UBPD</p> <p>FUENTE DE INFORMACION: - Cartografía Base IGAC 1:25.000 - UBPD</p> <p><small>Coordinate System: MAGNA-SIRGAS / Origen Nacional Projection: Transversa Mercator Datum: SIRGAS False Easting: 5,000,000.0000 False Northing: 2,000,000.0000 Central Meridian: -73.0000 Scale Factor: 0.9992 Latitude Of Origin: 4.0000 Units: Meter</small></p>	
---	---	--	--



Cobertura territorial del Plan Regional de Búsqueda del Meta



Metodología de la búsqueda humanitaria y extrajudicial:
Plan Nacional y Planes Regionales de Búsqueda

Municipios por subregión del PRB del Meta

Alto y Medio Ariari

- ✓ Guamal
- ✓ Cubarral
- ✓ El Dorado
- ✓ Lejanías
- ✓ El Castillo
- ✓ Granada
- ✓ San Juan de Arama
- ✓ Fuente de Oro
- ✓ Puerto Lleras

Capital y Piedemonte

- ✓ San Juanito
- ✓ El Calvario
- ✓ Cumaral
- ✓ Acacias
- ✓ Castilla la Nueva
- ✓ Villavicencio
- ✓ Restrepo

Centro Oriente

- ✓ Barranca de Upía
- ✓ Cabuyaro
- ✓ Puerto López
- ✓ San Carlos de Guaroa
- ✓ San Martín

Duda Guayabero

- ✓ Uribe
- ✓ Mesetas
- ✓ Vista Hermosa
- ✓ La Macarena

Puerto Gaitán

- Puerto Gaitán



ALTO Y MEDIO ARIARI



Periodos históricos de la desaparición en la Subregión Alto y Medio Ariari



Plan Regional de
Búsqueda del Meta

Personas dadas por
Desaparecidas
consideradas en el
Plan Regional de
Búsqueda 1982 -
2016

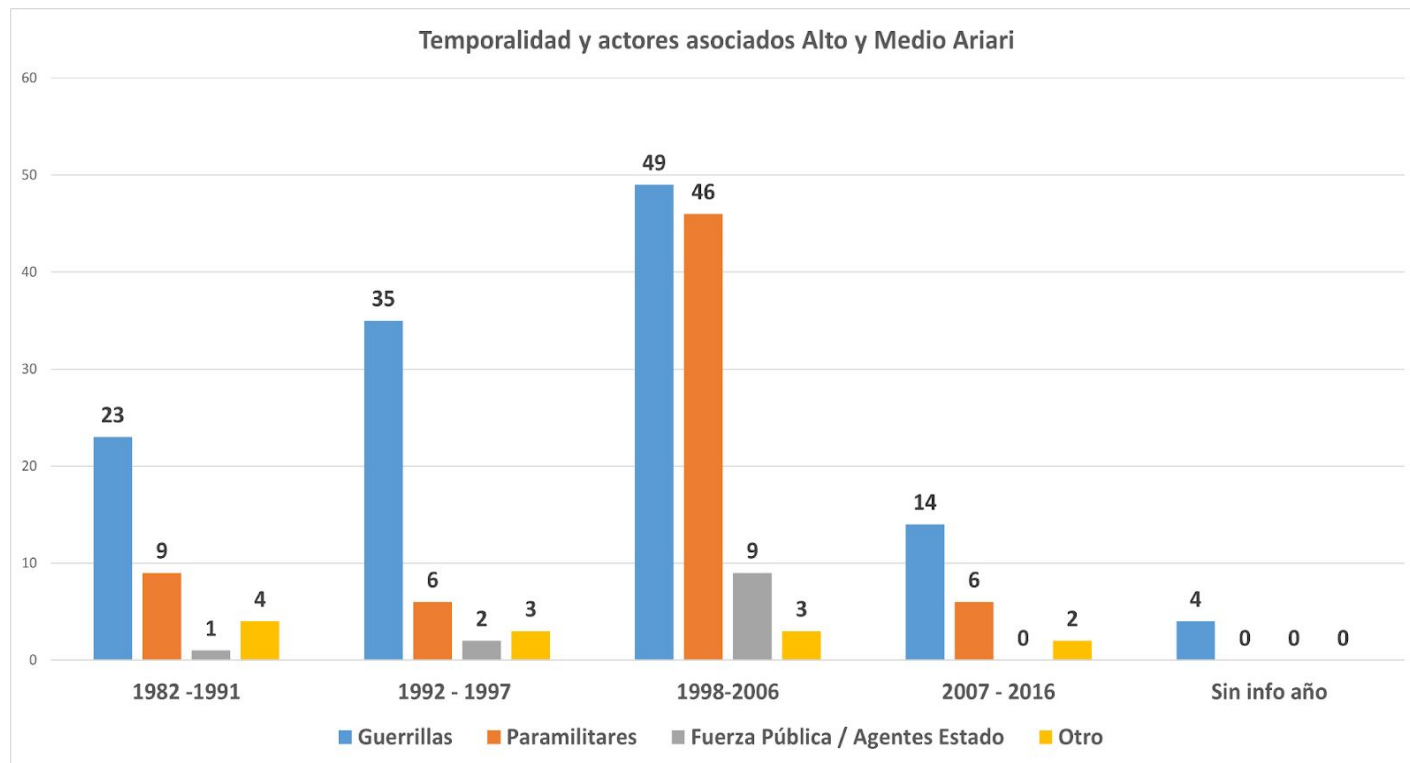

Universo: periodos históricos de las desapariciones en la Subregión Alto y Medio Ariari



Plan Regional de
Búsqueda del Meta

Personas dadas por Desaparecidas consideradas en el Plan Regional de Búsqueda

La periodización propuesta en la subregión Alto y Medio Ariari de este PRB es un criterio relacional que permite entender el fenómeno de la desaparición en un territorio específico, con actores asociados definidos, desde elementos contextuales y patrones asociados a la desaparición como práctica masiva, sistemática y prolongada.

- **1982 – 1990:** Llegada de las FARC-EP y surgimiento de grupos paramilitares en la región del Ariari.
- **1991-1997:** Consolidación de las FARC-EP y persecución política.
- **1998 – 2006:** “*época del terror*”: crecimiento de las FARC-EP, consolidación de los grupos paramilitares, y ejecuciones extrajudiciales.
- **2007 – 2016:** Desescalamiento del conflicto armado: desmovilización de los grupos paramilitares, acuerdo de paz con las FARC-EP y persistencia de grupos armados residuales en el territorio.

Universo inicial de personas dadas por desaparecidas y solicitudes de búsqueda incluidas en la Subregión Alto y Medio Ariari



Plan Regional de
Búsqueda del Meta

El Universo inicial
comprende un número
mayor al de las
solicitudes de
búsqueda

Municipios Alto y Medio Ariari	Universo General (Sistema Integral para la Paz)	Universo Solicitudes de Búsqueda	Universo competencia UBPD
Cubarral	55	13	7
El Castillo	308	93	65
El Dorado	59	10	7
Fuente de Oro	68	7	6
Granada	511	72	39
Guamal	56	18	11
Lejanías	153	38	34
Puerto Lleras	289	40	27
San Juan de Arama	234	25	20
Total General	1733	316	216



CAPITAL Y PIEDEMONTE



Periodos históricos de la desaparición en la Subregión Capital y Piedemonte



Personas dadas por Desaparecidas consideradas en el Plan Regional de Búsqueda 1978 - 2016

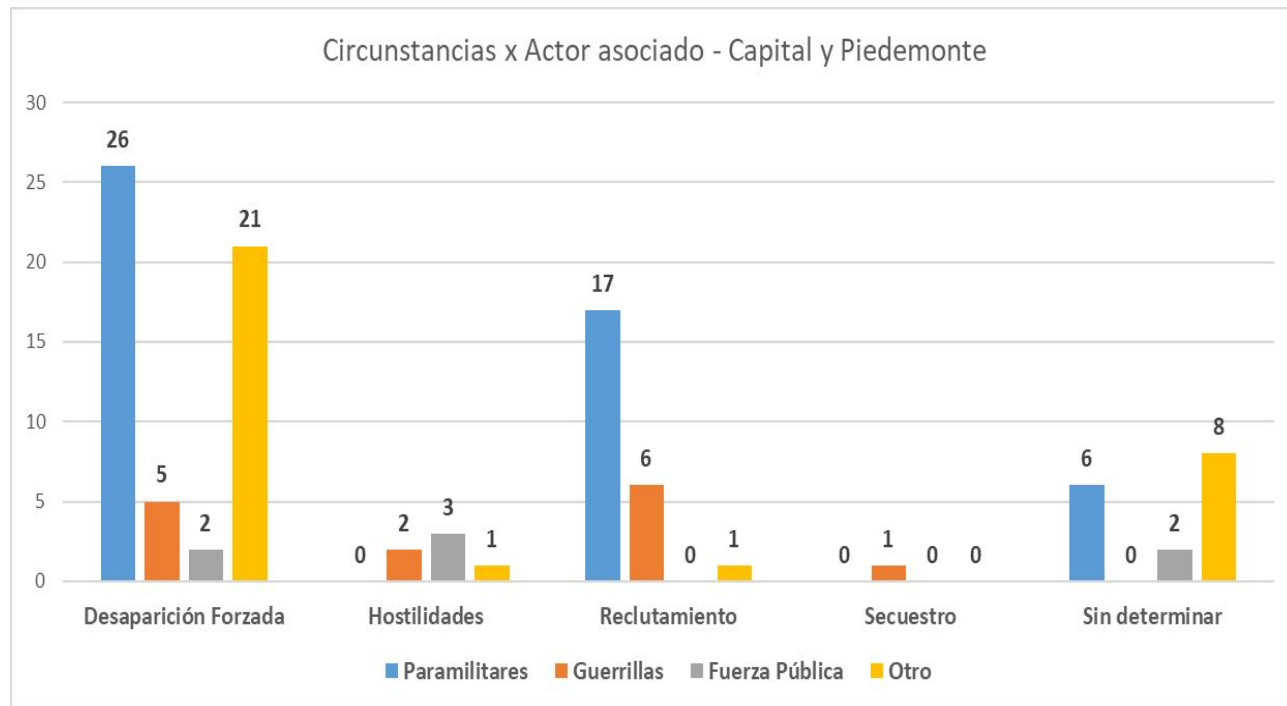

Universo: periodos históricos de las desapariciones en la Subregión Capital y Piedemonte



Plan Regional de
Búsqueda del Meta

Personas dadas por Desaparecidas consideradas en el Plan Regional de Búsqueda

La periodización propuesta en la subregión Capital y Piedemonte de este PRB es un criterio relacional que permite entender el fenómeno de la desaparición en un territorio específico, con actores asociados definidos, desde elementos contextuales y patrones asociados a la desaparición como práctica masiva, sistemática y prolongada.

- **1985-2003:** Desaparición por secuestro
- **1987-1993:** Desaparición por motivos políticos
- **1996-2005:** Desaparición por motivos de reclutamiento y/o ingreso
- **1990-2005:** Desaparición por hostilidades

Universo inicial de personas dadas por desaparecidas y solicitudes de búsqueda incluidas en la Subregión Capital y Piedemonte



Plan Regional de Búsqueda del Meta

El Universo inicial comprende un número mayor al de las solicitudes de búsqueda

Municipio de ocurrencia de la desaparición	Universo General (Sistema Integral para la Paz)	Universo Registro Nacional de Solicitudes de Búsqueda	Universo Competencia UBPD
Acacías	220	21	10
Castilla La Nueva	20	1	0
Cumaral	93	15	13
El Calvario	7	0	0
Restrepo	31	7	6
San Juanito	13	5	4
Villavicencio	1531	131	68
Total general	1915	180	101



CENTRO ORIENTE



Periodos históricos de la desaparición en la Subregión Centro Oriente



Plan Regional de
Búsqueda del Meta

Personas dadas
por Desaparecidas
consideradas en el
Plan Regional de
Búsqueda 1984 -
2016

Temporalidad y actores asociados Centro Oriente del Meta

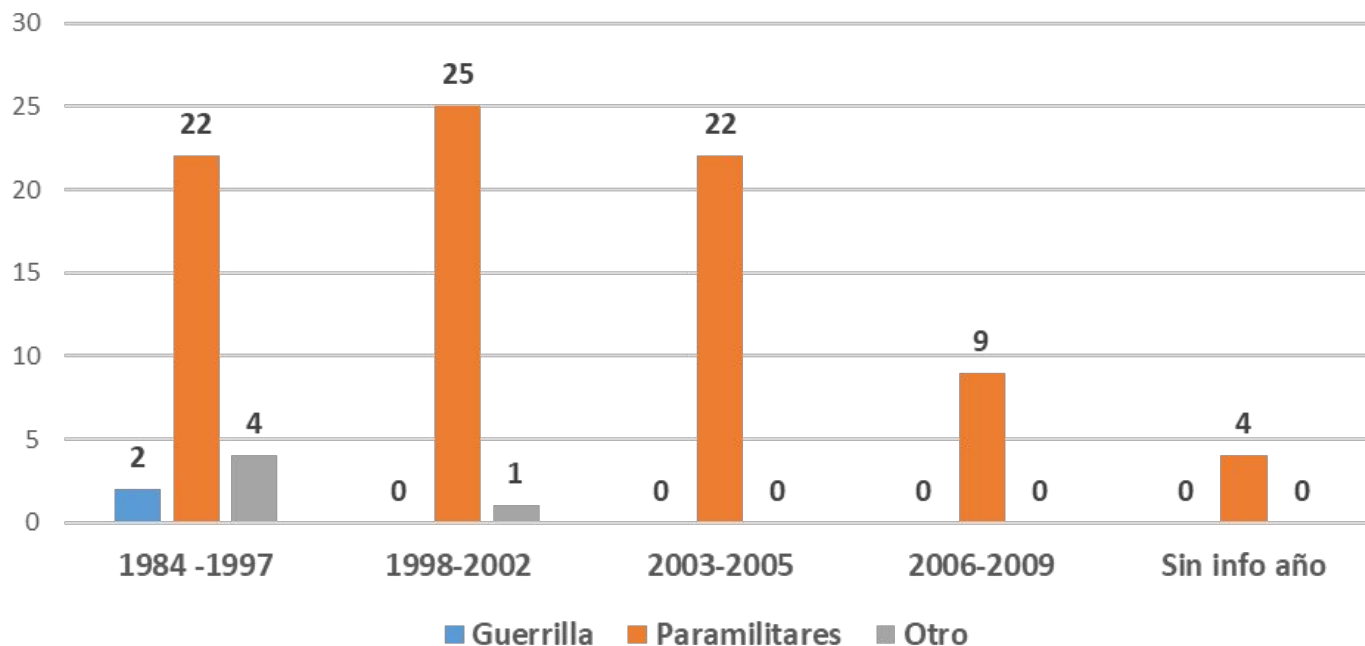

Universo: periodos históricos de las desapariciones en la Subregión Centro Oriente



Plan Regional de
Búsqueda del Meta

Personas dadas por Desaparecidas consideradas en el Plan Regional de Búsqueda

La periodización propuesta en la subregión Centro Oriente de este PRB es un criterio relacional que permite entender el fenómeno de la desaparición en un territorio específico, con actores asociados definidos, desde elementos contextuales y patrones asociados a la desaparición como práctica masiva, sistemática y prolongada.

- **1984 – 1997:** Surgimiento y expansión territorial de grupos paramilitares
- **1998 – 2002:** Incursión Bloque Centauros de las AUC y consolidación del paramilitarismo en el Meta
- **2003 – 2005:** Disputa paramilitar
- **2006 - 2009** Surgimiento del Ejército Revolucionario Popular Antiterrorista Colombiano - ERPAC

Universo inicial de Personas dadas por Desaparecidas y solicitudes de búsqueda incluidas en la Subregión Centro Oriente



Plan Regional de
Búsqueda del Meta

El Universo inicial
comprende un
número
mayor al de las
solicitudes de
búsqueda

Municipios Centro Oriente	Universo PDD (Masividad)	Universo solicitudes de búsqueda	Universo competencia UBPD
Barranca de Upia	60	5	4
Cabuyaro	19	1	1
Puerto López	267	24	16
San Carlos de Guaroa	58	45	34
San Martín	338	49	34
Total general	742	124	89



DUDA GUAYABERO



Periodos históricos de la desaparición en la Subregión Duda -Guayabero



Plan Regional de
Búsqueda del Meta

Personas dadas por
Desaparecidas
consideradas en el Plan
Regional de Búsqueda
1982 - 2016

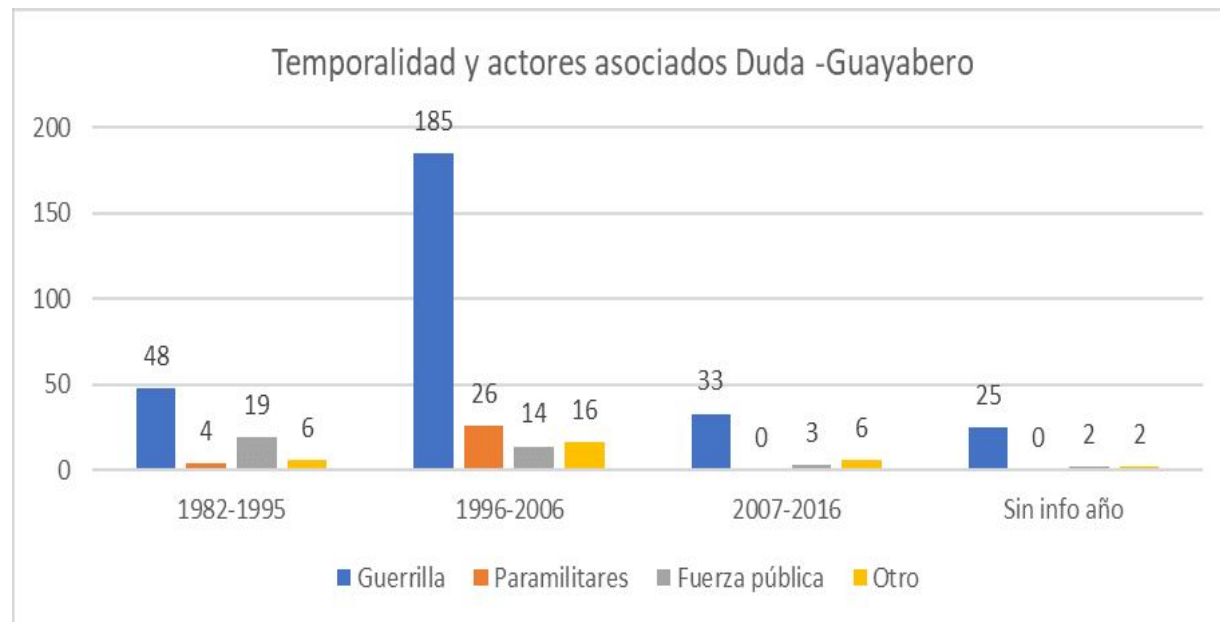

Universo: periodos históricos de las desapariciones en la Subregión Duda -Guayabero



Plan Regional de
Búsqueda del Meta

Personas dadas por Desaparecidas consideradas en el Plan Regional de Búsqueda

La periodización propuesta en la subregión Duda -Guayabero de este PRB es un criterio relacional que permite entender el fenómeno de la desaparición en un territorio específico, con actores asociados definidos, desde elementos contextuales y patrones asociados a la desaparición como práctica masiva, sistemática y prolongada.

- **1982-1995:** Crecimiento de las FARC-EP y acuerdos de Uribe.
- **1996 -2006:** Escalamiento del conflicto armado, consolidación del paramilitarismo, acuerdos de El Caguán y fortalecimiento de las FARC-EP.
- **2007-2016:** Desescalamiento del conflicto armado y acuerdo de paz con las FARC-EP.

Universo inicial de personas dadas por desaparecidas y solicitudes de búsqueda incluidas en la Subregión Duda -Guayabero



Plan Regional de
Búsqueda del Meta

El Universo inicial
comprende un número
mayor al de las
solicitudes de
búsqueda

Municipio de ocurrencia de la desaparición	Universo General (Sistema Integral para la Paz)	Universo Registro Nacional de Solicitudes de Búsqueda	Universo Competencia UBPD
La Macarena	279	68	49
Mesetas	369	77	54
Uribe	345	110	75
Vista Hermosa	1395	306	211
Total general	2388	561	389



PUERTO GAITÁN



Periodos históricos de la desaparición en la Subregión Puerto Gaitán



Personas dadas por Desaparecidas consideradas en el Plan Regional de Búsqueda 1987 - 2016

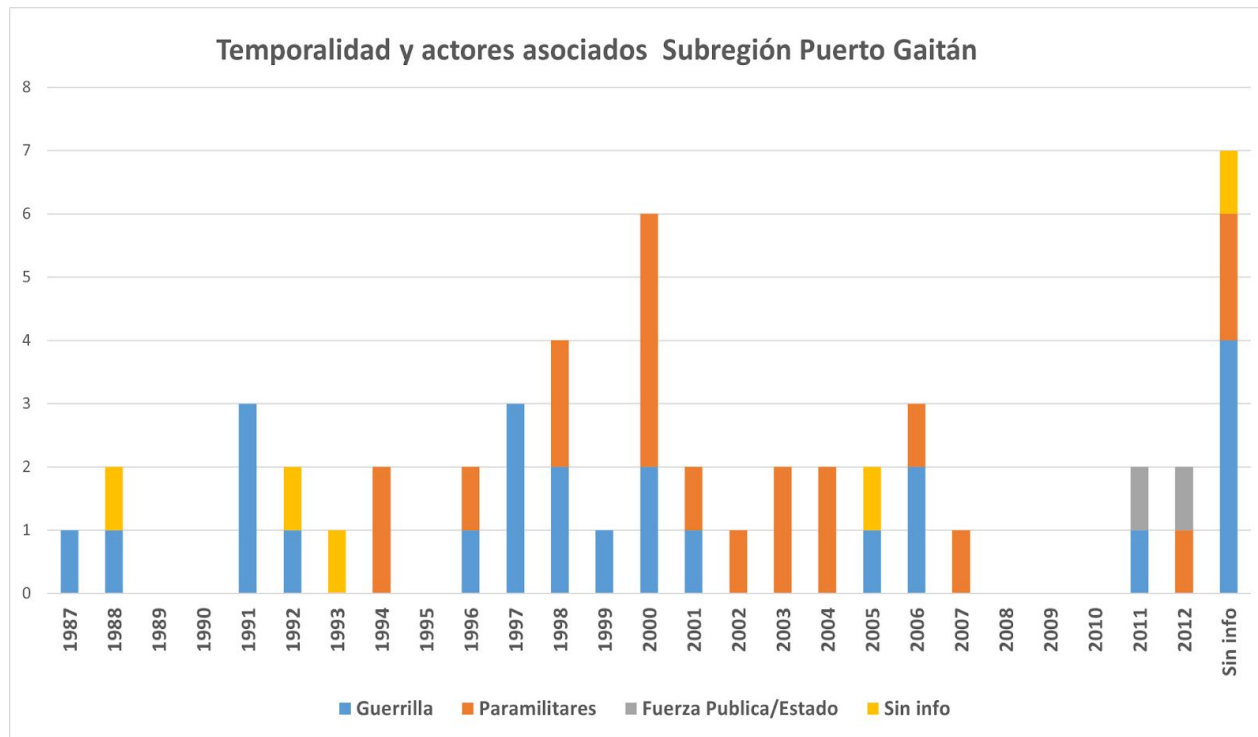

Personas dadas por Desaparecidas consideradas en el Plan Regional de Búsqueda

La periodización propuesta en la subregión Puerto Gaitán de este PRB es un criterio relacional que permite entender el fenómeno de la desaparición en un territorio específico, con actores asociados definidos, desde elementos contextuales y patrones asociados a la desaparición como práctica masiva, sistemática y prolongada.

- **1987 – 2007:** Incursión y expansión de la guerrilla de las FARC-EP
- **1989 - 1994:** Aparición de los grupos privados de autodefensa
- **1997 – 2005:** Expansión territorial de las Autodefensas Campesinas de Meta y Vichada – ACMV
- **2006 – 2012:** Influencia grupos armados pos-desmovilización y prolongación del control territorial por actores armados

Universo inicial de personas dadas por desaparecidas y solicitudes de búsqueda incluidas en la Subregión Puerto Gaitán



Plan Regional de
Búsqueda del Meta

El Universo inicial comprende un número mayor al de las solicitudes de búsqueda

Municipios Subregión Puerto Gaitán	Universo PDD (Masividad)	Universo solicitudes de búsqueda	Universo Competencia UBPD
Puerto Gaitán	332	62	51
Total	332	62	51





Participación en el Plan Regional de Búsqueda



Artículo 3 DL 589 de 2017 “...con el fin de garantizar la efectividad del trabajo humanitario de la UBPD para satisfacer al máximo posible los derechos a la verdad y la reparación de las víctimas y ante todo aliviar su sufrimiento...”

Artículo 5.4 “Garantizar la participación de los familiares de las personas dadas por desaparecidas en el contexto y en razón del conflicto armado, en los procesos de búsqueda, localización, recuperación, identificación y entrega digna de cuerpos esqueletizados...”

La búsqueda implica un proceso permanente de investigación que históricamente han desarrollado las víctimas, las organizaciones y los pueblos étnicos con sus propias herramientas. A lo largo de esta búsqueda han acumulado conocimiento, experiencias y saberes que deben ser tomados en cuenta, escuchándolos en cada una de las acciones del proceso a fin de favorecer el esclarecimiento y agilización de la búsqueda.

Las metodologías del involucramiento de las víctimas, organizaciones y pueblos y la incorporación de sus opiniones y conocimientos, deben contribuir a la máxima satisfacción de sus derechos a la verdad y la reparación.



Participación ¿con quienes las buscamos?



Plan Regional de Búsqueda del Meta

- ✓ Organizaciones sociales, de DDHH, religiosas, Juntas de acción comunal y demás actores que participen en la búsqueda
- ✓ Plataformas y Mesas de articulación de las organizaciones
- ✓ Equipos de trabajo de las Alcaldías y Personerías
- ✓ Instituciones que tiene roles en la búsqueda
- ✓ Organizaciones y líderes indígenas y afrocolombianas
- ✓ Organismos internacionales y de cooperación
- ✓ Familiares, organizaciones y demás personas que buscan y Aportantes de información
- ✓ Organizaciones de mujeres, LGBTI, jóvenes y otros sectores



Participación ¿con quienes las buscamos?



Plan Regional de
Búsqueda del Meta

**Algunas organizaciones y
procesos organizativos
vinculados a la implementación
del Plan Regional de Búsqueda**

Pastoral Social

MOVICE Capítulo META

Corporación Claretiana
Norman Pérez Bello - CCNPN

Corporación Reiniciar

Corporación Vínculos

Corporación Reencuentros

Ágape

Red Arcolris

ASOMUDEM

ASODAVIPAC

Corporación Yo Puedo

Las Corocoras y teatro El Tente

Mesa Humanitaria del Meta

Colectivo Sociojurídico Orlando
Fals Borda – COFB

Comité Cívico por los Derechos
Humanos del Meta - CCDHM



Algunas organizaciones y pueblos indígenas identificados en el territorio



Plan Regional de
Búsqueda del Meta

- Resguardo El Turpial – La Victoria
- Pueblo Piapoco – Puerto Porfia
- Pueblo Sikuani
- Pueblo Huitoto Resguardo Villa Lucía
- Resguardo Ondas del Cafre
- Cabildo Sol Naciente
- Cabildo Lumudra
- Cabildo Cotiria
- Cabildo Nasa Kiwe
- Cabildo Ulcue Sal Lucx
- Cabildo Ancestral Tinigua
- Parcialidad Nasa Chachas
- Parcialidad Candilejas
- Parcialidad Paraíso
- Parcialidad Nuevo Milenio
- Resguardo Planes
- Resguardo La Julia
- Asociación Indígena UNUMA en Puerto Gaitán: Pueblos Sikuani, Piapoco y Saliba.



Algunas organizaciones y pueblos indígenas identificados en el territorio



Plan Regional de
Búsqueda del Meta

Corporación de Desarrollo Social de las Negritudes "Codeson"
Asociación de Afrodescendientes de los Llanos Orientales "Afrooriente"
Asociación Afrodescendiente de Mujeres Víctimas del Desplazamiento Forzado
Organización Regional de Afrocolombianos la minga "Afrominga"
Asociación de Mujeres Cabeza de Hogar Víctimas "Asoamucahvi"
Corporación Folclórica Raíces de Colombia
Asociación de Mujeres Afro de Puerto Gaitán
Asociación Afrocolombiana de Constructores Víctimas

Corporación para el Desarrollo Integral de la Población Afrodescendiente
Asociación de Negritudes de Cumaral "Asonev"
Asociación de Mujeres Afros Semillas de Veracruz "ASMUVER"
Afroguamal
Corporación Teresita Vidal
Corporación los Afrometenses
Asociación Afrocolmeta
Asociación Amiga del Movimiento Étnico de Mujeres Negras "AAMENM"
Asociación de Desplazados del Meta "Afrodesmeta"



Artículo 5.1.d), e), 5.2, 5.3, 5.5 D.L 589 de 2017.

La UBPD tiene el mandato de dirigir y coordinar la búsqueda humanitaria y extrajudicial de las personas dadas por desaparecidas en el contexto y en razón del conflicto armado. Ello supone que la UBPD requiere del apoyo y la colaboración armónica de todas las instituciones para lograr lo más ágil posible, el propósito humanitario de saber la verdad de la suerte y paradero de las personas desaparecidas.

La Corte Constitucional estableció:

“...la función de adelantar procesos de búsqueda en cabeza de dicha autoridad [la UBPD], en donde, como mandato de obligatorio cumplimiento, se prevé el deber a cargo del INMLCF y de otras entidades públicas de brindar el soporte técnico científico que ella requiera. ...sirve de impulso para que las autoridades (...) asuman el rol de respaldo y asistencia que demande la Unidad. Nótese que, en este sentido, [el artículo 5.3] además de utilizar el verbo “adelantar”, el encabezado se auxilia en el de “coordinar”, lo que supone que la UBPD debe asumir el papel de dirección en los esfuerzos mancomunados de un conjunto de autoridades para alcanzar un determinado fin, como lo es, en este caso, encontrar a las personas dadas por desaparecidas o a sus cuerpos” (Sentencia C-067 de 2018, texto sin destacar).

Articulación Interinstitucional



Plan Regional de
Búsqueda del Meta

Algunas entidades y actores internacionales con las que se ha articulado a nivel territorial para avanzar en el Plan Regional de Búsqueda

- Unidad para las Víctimas - UARIV
- Consejos Territoriales de Paz
- Jurisdicción Especial para la Paz – JEP
- Comité Internacional de la Cruz Roja - CICR
- Gobernación del Meta
- Personerías Municipales
- Iglesia Católica - Pastores Sociales
- Hospitales Municipales
- Alcaldías Municipales
- Inspecciones de Policía
- Instituto Nacional de Medicina Legal y Ciencias Forenses - INMLCF
- Fiscalía General de la Nación - FGN
- Servicio Nacional de Aprendizaje - SENA
- Agencia para la Reinserción y la Normalización - ARN
- Defensoría del Pueblo
- Naciones Unidas
- Mapp - OEA
- GIZ
- entre otros

Líneas de investigación humanitaria y extrajudicial



La primera facultad que se le da a la UBPD es la recolección de información de fuentes oficiales y no oficiales a fin de establecer la suerte y en lo posible el paradero de las personas dadas por desaparecidas. Esta acción implica el acceso a múltiples y diversas fuentes de información que deben ser registradas, depuradas, organizadas y clasificadas con el fin de entrar en el proceso de análisis de la información que sea útil para la búsqueda.

El análisis de la información se lleva a cabo a través de líneas de investigación con las cuales se direcciona estratégicamente la búsqueda definiendo la manera en que se implementarán acciones dentro de un Plan Regional de Búsqueda de acuerdo con el avance de la investigación.



Líneas de investigación humanitaria y extrajudicial en el Plan Regional de Búsqueda del Meta



Metodología de la búsqueda humanitaria y extrajudicial: Plan Nacional y Planes Regionales de Búsqueda

1 Desaparición forzada, incluye Ejecuciones extrajudiciales

2 Reclutamiento y/o ingreso a grupos armados

3 Secuestro

4 Muerte en hostilidades



Sublíneas de investigación: Alto y Medio Ariari



Metodología de la búsqueda humanitaria y extrajudicial: Plan Nacional y Planes Regionales de Búsqueda

1

Desapariciones forzadas de civiles por el control territorial de grupos armados.

Incluye 3 unidades de análisis definidas por actores asociados:

- Personas desaparecidas por el control territorial armado de grupos paramilitares y grupos post desmovilización.
- Personas desaparecidas por el control territorial armado del Bloque Oriental de las FARC -EP.
- Personas desaparecidas en el marco de ejecuciones extrajudiciales.

2

Desaparición de niños, niñas, adolescentes y jóvenes en el marco del reclutamiento por parte del Bloque Oriental de las FARC-EP

3

Desapariciones como resultado de las hostilidades

Incluye 3 unidades de análisis definidas por perfil de las PDD

- Combatientes
- Indígenas
- Civiles

Sublíneas de investigación: Capital y Piedemonte



Metodología de la búsqueda humanitaria y extrajudicial: Plan Nacional y Planes Regionales de Búsqueda

1

Desapariciones forzadas de civiles por el control territorial armado de grupos paramilitares y grupos post desmovilización, incluye desapariciones forzadas de militantes o simpatizantes de movimientos políticos, organizaciones de la sociedad civil y sindicalistas agrarios

2

Desaparición de niños, niñas, adolescentes y jóvenes en el marco del **reclutamiento** de grupos paramilitares y grupos post desmovilización

3

Desapariciones de civiles secuestrados asociados al control territorial armado del Bloque Oriental de las FARC-EP



Sublíneas de investigación: Centro Oriente



Metodología de la búsqueda
humanitaria y extrajudicial:
Plan Nacional y Planes
Regionales de Búsqueda

1

Desapariciones forzadas de civiles por el control territorial armado de grupos paramilitares y grupos posdesmovilización: Esta línea incluye tres unidades de análisis definidas que son: Militantes, simpatizantes de movimientos políticos, organizaciones de la sociedad civil y sindicalistas agrarios; Mujeres en ejercicio de trabajo sexual por el control territorial armado de grupos paramilitares; Otros civiles desaparecidos.

2

Reclutamiento y/o ingreso: Desaparición de niños, niñas, adolescentes y jóvenes en el marco del reclutamiento de grupos paramilitares y grupos posdesmovilización

3

Muerte en hostilidades: Desapariciones de combatientes como resultado de las hostilidades

Sublíneas de investigación: Duda Guayabero



Metodología de la búsqueda
humanitaria y extrajudicial:
Plan Nacional y Planes
Regionales de Búsqueda

1

Desaparición forzada: Desapariciones forzadas de civiles por el control territorial armado del Bloque Oriental de las FARC-EP en la subregión Duda -Guayabero: La Macarena, Mesetas, Uribe y Vista Hermosa, entre 1983 y 2013

2

Reclutamiento y/o ingreso: Desaparición de niños, niñas, adolescentes y jóvenes en el marco del reclutamiento y/o ingreso al Bloque Oriental de las FARC-EP en la subregión Duda -Guayabero: La Macarena, Mesetas, Uribe y Vista Hermosa, entre 1982 y 2012

3

Muerte en hostilidades: Desapariciones de combatientes como resultado de las hostilidades en la subregión Duda -Guayabero: La Macarena, Mesetas, Uribe y Vista Hermosa, entre 1982 y 2012

Sublíneas de investigación: Puerto Gaitán



Metodología de la búsqueda
humanitaria y extrajudicial:
Plan Nacional y Planes
Regionales de Búsqueda

1

Desapariciones forzadas Desapariciones forzadas de civiles por el control territorial armado del Bloque Oriental de las FARC-EP, grupos paramilitares y grupos posdesmovilización.

2

Reclutamiento y/o ingreso: Desaparición de niños, niñas, adolescentes y jóvenes en el marco del reclutamiento del Bloque Oriental de las FARC-EP, grupos paramilitares y grupos posdesmovilización.

3

Muerte en hostilidades: Desapariciones de combatientes como resultado de las hostilidades

Estrategias del Plan Regional de Búsqueda del Meta



Metodología de la búsqueda humanitaria y extrajudicial: Plan Nacional y Planes Regionales de Búsqueda

Estrategias del Plan Regional:

1

Recolección de información relevante para la búsqueda (que alimente, entre otros, el Universo de Personas dadas por Desaparecidas).

2

Identificación, caracterización, exploración de posibles lugares de ubicación de cuerpos de personas que puedan corresponder a personas dadas por desaparecidas, prospecciones y posibles recuperaciones (que alimente entre otros, el Registro Nacional de Fosas, cementerios irregulares y sepulturas).

3

Participación activa e incluyente de las familias, pueblos, comunidades y organizaciones que apoyan la búsqueda. Se debe identificar y hacer una caracterización de los actores relevantes desde los enfoques diferenciales y de género, definir con ellos y ellas los roles y la forma en la que participarán en cada una de las estrategias del plan regional, por ejemplo: investigaciones académicas que aporten información de lugares, caracterización de universo, entre otras. Esta estrategia es transversal a todo el desarrollo del Plan Regional de Búsqueda (motivar la participación desde las fortalezas de las OSC4, y las y los actores en el territorio para fortalecer el proceso de búsqueda en cualquiera de sus fases).

4

Coordinación interinstitucional: identificar cuáles son los mecanismos orientados a garantizar la efectividad e integralidad de la búsqueda (motivando la unión de esfuerzos para agilizar la búsqueda).

5

Proyecto de impulso a la identificación



Avances del Plan Regional de Búsqueda del Meta



Metodología de la búsqueda
humanitaria y extrajudicial:
Plan Nacional y Planes
Regionales de Búsqueda

- **27** cuerpos recuperados
- **1** Reencuentro
- **30** entregas dignas
- **283** muestras de ADN tomadas
- **584** lugares de interés forense para la búsqueda en el Registro Nacional de Fosas, Cementerios Ilegales y Sepulturas
- **2.107** solicitudes de búsqueda recibidas
- **1.910** Acciones de participación durante la búsqueda
- **51** Aportes de información recibidos
- **135** acciones de coordinación interinstitucional
- **6** cementerios caracterizados
- **8** PDD con presunción de vida





UNIDAD DE BÚSQUEDA
DE PERSONAS DADAS POR DESAPARECIDAS

UBPD

MUCHAS GRACIAS



www.ubpdbusquedadesaparecidos.co



Unidad de Búsqueda de
Personas dadas por Desaparecidas



@UBPDcolombia



@ubpdcolombia